

令和7年度
のってこ優タクシー
利用実績

福祉課

令和7年度ののってこ優タクシー運行実績の概要

【のってこ優タクシー運行業務の概要】

「のってこタクシー」制度を活用した路線バスへの乗車が困難な移動困難者を対象とした外出支援を令和元年5月から開始

【令和7年度実績】

◆利用登録について

- ・令和7年度新規利用登録者数：93人（合計登録者数：825人）
登録区分）高 齢：44人 子育て：19人
交 通：13人 障 害：17人

◆利用実績について

- ・令和7年度利用者数合計：8,775人（前年度：8,181人）
- ・一日平均便数：約19.39便（前年度：約18.10便）
- ・一日平均利用者：約24.04人（前年度：約22.41人）
- ・区分別利用状況：高齢区分が最も多く約53.8%
- ・利用者男女比：男性約35.1%、女性約64.9%
- ・乗車停留所上位5位：①まちの駅クロスピアくみやま ②京都岡本記念病院前
③下津屋団地 ④荒見 ⑤坊之池
- ・降車停留所上位5位：①まちの駅クロスピアくみやま ②京都岡本記念病院前
③久御山町役場前 ④下津屋団地 ⑤坊之池
- ・のってこタクシー特例的運行：238人 ※19.8人/月
 - ①各停留所⇒京阪淀駅
 - ・合計 139人 ※11.6人/月
 - ②京阪淀駅⇒各停留所
 - ・合計 99人 ※8.3人/月

【運行経費について】

- ・令和7年度実質運行経費：約989万円（前年度：約885万円）

令和7年度のつてに優タクシ―運行実績一覧

利用状況、支出額一覧

月	登録者数	稼働日数	便数	利用者数	利用者(予約者)実人数	乗合率	一日平均		①運行経費	②利用者負担額	③委託料(①-②)	④回数券手数料	⑤回数券サービス分	⑥事務手数料	委託料合計(③+④+⑤+⑥)	一人あたりの町支出額
							便数	利用者数								
R7.4	10	30	570	713	114	1.25	19.00	23.77	842,300	146,000	696,300	1,820	34,224	26,763	759,107	976.6
R7.5	10	31	511	634	125	1.24	16.48	20.45	763,000	128,200	634,800	1,258	20,009	26,202	682,269	1001.3
R7.6	5	30	602	746	135	1.24	20.07	24.87	894,800	153,900	740,900	1,942	16,523	26,598	785,963	993.2
R7.7	11	31	583	729	119	1.25	18.81	23.52	883,300	146,900	736,400	1,908	13,781	26,136	778,225	1010.2
R7.8	7	31	556	689	120	1.24	17.94	22.23	883,900	138,800	745,100	1,319	13,546	26,928	786,893	1081.4
R7.9	9	30	592	751	134	1.27	19.73	25.03	943,700	155,200	788,500	1,649	15,543	26,169	831,861	1049.9
R7.10	5	31	669	825	141	1.23	21.58	26.61	1,058,000	171,600	886,400	2,012	14,667	27,192	930,271	1074.4
R7.11	2	30	621	764	137	1.23	20.70	25.47	1,041,700	158,700	883,000	2,547	13,446	27,390	926,383	1155.8
R7.12	8	31	606	746	132	1.23	19.55	24.06	962,900	153,300	809,600	1,965	12,570	27,291	851,426	1085.3
R8.1	9	31	563	691	131	1.23	18.16	22.29	922,900	142,600	780,300	2,151	12,787	27,225	822,463	1129.2
R8.2	9	28	563	714	137	1.27	20.11	25.50	908,000	149,800	758,200	2,320	15,261	26,367	802,148	1061.9
R8.3	8	31	641	773	146	1.21	20.68	24.94	1,049,600	159,500	890,100	2,768	17,405	25,872	936,145	1151.5
R7年度合計	93	365	7,077	8,775		1.24	19.39	24.04	11,154,100	1,804,500	9,349,600	23,659	199,762	320,133	9,893,154	1065.5

※便数、利用者実人数はキャンセル分は除く

令和7年度のってこ優タクシー年代別利用状況

年代別利用便数

(便数)

	小学生男	小学生女	10代男	10代女	20代男	20代女	30代男	30代女	40代男	40代女	50代男	50代女	60代男	60代女	70代男	70代女	80代男	80代女	90代男	90代女	100代男	100代女	合計
R7.4	0	0	0	0	1	5	0	4	0	3	0	0	9	45	46	167	126	160	3	1	0	0	570
R7.5	0	0	0	0	1	6	0	9	0	3	0	2	6	35	46	161	112	127	3	0	0	0	511
R7.6	0	0	0	0	4	20	0	13	0	3	0	5	4	31	60	185	134	137	5	1	0	0	602
R7.7	0	0	0	0	1	16	0	20	0	6	0	2	13	31	93	159	110	130	2	0	0	0	583
R7.8	0	0	0	0	5	17	0	10	0	5	0	3	9	31	53	186	115	121	1	0	0	0	556
R7.9	0	0	0	0	1	3	0	11	0	10	0	2	7	32	68	182	129	146	1	0	0	0	592
R7.10	0	0	0	0	3	20	0	8	0	3	0	0	6	41	95	200	127	165	0	1	0	0	669
R7.11	0	0	0	0	0	5	0	6	0	5	0	2	9	38	81	173	121	179	1	1	0	0	621
R7.12	0	0	0	0	1	6	0	6	0	3	0	5	12	45	83	169	119	142	14	1	0	0	606
R8.1	0	0	0	0	0	7	0	2	0	4	0	2	21	49	63	152	120	137	6	0	0	0	563
R8.2	0	0	0	0	2	4	0	7	0	1	0	1	10	43	77	177	105	127	9	0	0	0	563
R8.3	0	0	0	0	2	17	0	4	0	6	0	1	16	42	58	195	148	147	5	0	0	0	641
R7年度合計	0	0	0	0	21	126	0	100	0	52	0	25	122	463	823	2,106	1,466	1,718	50	5	0	0	7,077
割合	0.00%	0.00%	0.00%	0.00%	0.30%	1.78%	0.00%	1.41%	0.00%	0.74%	0.00%	0.35%	1.72%	6.54%	11.63%	29.76%	20.71%	24.28%	0.71%	0.07%	0.00%	0.00%	100.0%

※利用者数は予約者で集計のため、複数乗車の同乗者は含まない。そのため利用者合計数と整合しない。

※キャンセル分を除く

男女比(令和8年3月末時点)	
男性	女性
2,482	4,595
35.1%	64.9%

対象区分別利用状況

【対象区分別利用便数】

	A 高 齢	B 子 育 て	C 交 通	D 障 害	合 計
R7.4	285	4	112	169	570
R7.5	257	13	91	150	511
R7.6	319	20	122	141	602
R7.7	292	30	138	123	583
R7.8	294	15	118	129	556
R7.9	324	19	125	124	592
R7.10	391	26	114	138	669
R7.11	373	8	123	117	621
R7.12	343	10	113	140	606
R8.1	298	7	107	151	563
R8.2	291	10	115	147	563
R8.3	343	12	132	154	641
R7年度合計	3,810	174	1,410	1,683	7,077
利用者割合	53.8%	2.5%	19.9%	23.8%	100.0%

【参考:対象区分別登録者数】

	A 高 齢	B 子 育 て	C 交 通	D 障 害	合 計
登録人数合計	394	100	127	204	825
登録割合	47.8%	12.1%	15.4%	24.7%	100.0%

のってこ優タクシー登録・利用状況

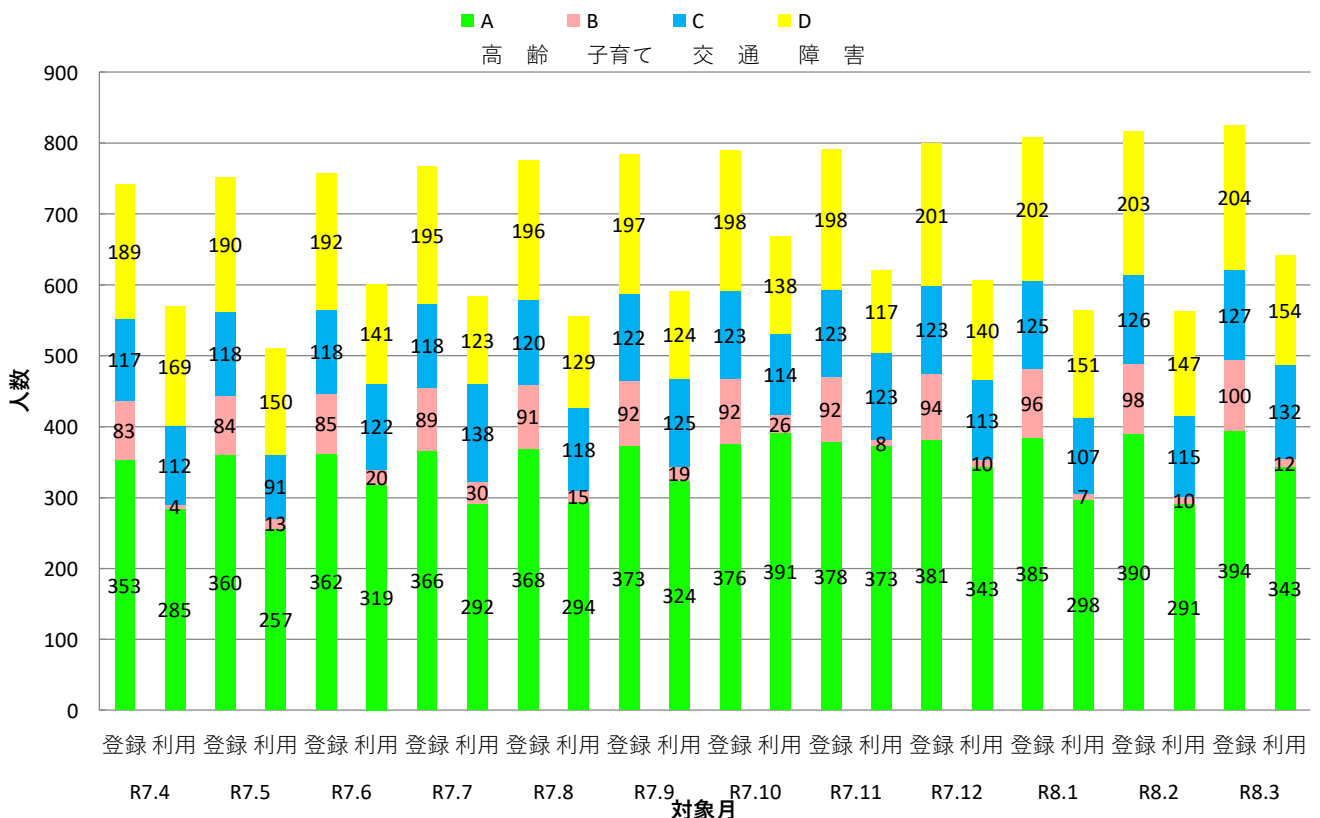

乗降停留所利用人数【R7.4.1～R8.3.31】

【乗車停留所】

順位	停留所名	利用人数
1	まちの駅クロスピアくみやま	1,656
2	京都岡本記念病院前	814
3	下津屋団地	666
4	荒見	430
5	坊之池	423
6	久御山団地	283
7	排水機場前	279
8	栄1・2丁目	275
9	久御山町役場前	252
10	藤和田	231
11	西一口	206
12	大橋辺	194
13	ゆうホール前	186
14	中央公園・荒見苑前	177
15	双栗	170
16	中島	157
17	前川橋	156
18	市田	154
19	栄3・4丁目	147
20	銀行・信用金庫前	135
21	東角小学校南門前	123
22	大藤神社西	113
23	ミサワ林	105
24	田井	104
25	京阪淀駅	99
26	双置公園前	93
27	下津屋北	82
28	佐古	69
29	御牧小学校前	67
30	栄1丁目北	67
31	下津屋サンハイツ	63
32	相島	61
33	松陽台	59
34	垣内	52
35	清水	51
36	淀新町	50
37	藤和田南	46
38	北川顔	45
39	林	40
40	あいあいホール前	37
41	鈴間	35
42	西武西林	35
43	風呂田	32
44	野村	28
45	村東	27
46	業務スーパー前	27
47	双栗西	25
48	市田東大門	24
49	久御山高校前	21
50	佐山	20
51	靱池	17
52	下津屋	16
53	島田	15
54	JA久御山町支店前	14
55	近協パレス	9
56	総合体育館前	8
57	中学校前	2
58	森	1
59	市田東	1
60	西荒見	1
61	島田古堤防	0
62	東一口	0
63	相島西	0
64	新開地	0
65	新開地北	0
66	下津屋口	0
合計		8,775

【降車停留所】

順位	停留所名	利用人数
1	まちの駅クロスピアくみやま	1,663
2	京都岡本記念病院前	1,038
3	久御山町役場前	493
4	下津屋団地	479
5	坊之池	400
6	荒見	353
7	久御山団地	286
8	西一口	279
9	排水機場前	279
10	ミサワ林	238
11	佐古	235
12	藤和田	205
13	中央公園・荒見苑前	203
14	ゆうホール前	197
15	大橋辺	192
16	京阪淀駅	139
17	栄1・2丁目	139
18	双栗	119
19	前川橋	111
20	東角小学校南門前	109
21	市田	103
22	銀行・信用金庫前	103
23	大藤神社西	93
24	下津屋	89
25	田井	86
26	栄3・4丁目	78
27	佐山	78
28	御牧小学校前	76
29	下津屋北	67
30	中島	63
31	淀新町	58
32	あいあいホール前	51
33	下津屋サンハイツ	50
34	市田東	48
35	双置公園前	48
36	北川顔	45
37	垣内	45
38	相島	43
39	靱池	41
40	松陽台	36
41	藤和田南	29
42	野村	28
43	栄1丁目北	26
44	双栗西	25
45	業務スーパー前	24
46	西武西林	21
47	清水	20
48	JA久御山町支店前	19
49	久御山高校前	17
50	鈴間	16
51	村東	13
52	林	13
53	風呂田	12
54	市田東大門	12
55	新開地	8
56	近協パレス	7
57	島田	7
58	総合体育館前	7
59	下津屋口	5
60	東一口	2
61	相島西	2
62	中学校前	1
63	森	1
64	新開地北	1
65	西荒見	1
66	島田古堤防	0
合計		8,775

…… 特例的運行

林…R8.2.17「63トップワールド前」から「63林」へ変更

降車数上位5位の停留所における乗車停留所(利用区分別)

A	順位	目的地停留所	降車人数	乗車停留所									
				第1位	第2位	第3位	第4位	第5位					
高齢者 (394人)	第1位	まちの駅クロスピアくみやま	696	下津屋団地	259	銀行・信用金庫前	57	双栗	44	荒見	37	北川顔	26
	第2位	京都岡本記念病院前	672	藤和田	157	下津屋団地	65	市田	58	大橋辺	53	栄1・2丁目	38
	第3位	下津屋団地	276	まちの駅クロスピアくみやま	206	京都岡本記念病院前	25	久御山町役場前	16	久御山団地	8	業務スーパ一前	7
	第4位	久御山町役場前	244	栄3・4丁目	41	下津屋団地	32	久御山団地	27	栄1・2丁目	23	近協パレス	15
	第5位	ミサワ林	217	坊之池	172	銀行・信用金庫前	6	前川橋	6	西一口	6	まちの駅クロスピアくみやま	6

B	順位	目的地停留所	降車人数	乗車停留所									
				第1位	第2位	第3位	第4位	第5位					
子育て (100人)	第1位	御牧小学校前	47	荒見	39	島田	5	久御山町役場前	2	藤和田	1		
	第2位	荒見	39	御牧小学校前	33	あいあいホール前	5	まちの駅クロスピアくみやま	1				
	第3位	久御山町役場前	31	あいあいホール前	10	御牧小学校前	6	久御山団地	3	栄1丁目北	3	大橋辺	2
	第4位	あいあいホール前	26	久御山町役場前	10	荒見	5	京都岡本記念病院前	5	田井	4	藤和田	1
	第5位	まちの駅クロスピアくみやま	17	あいあいホール前	10	藤和田	3	荒見	1	久御山町役場前	1	栄1丁目北	1

C	順位	目的地停留所	降車人数	乗車停留所									
				第1位	第2位	第3位	第4位	第5位					
交通 (127人)	第1位	まちの駅クロスピアくみやま	565	荒見	183	西一口	170	下津屋団地	60	中島	58	下津屋サンハイツ	18
	第2位	西一口	247	まちの駅クロスピアくみやま	245	京都岡本記念病院前	2						
	第3位	荒見	218	まちの駅クロスピアくみやま	202	京都岡本記念病院前	15	業務スーパ一前	1				
	第4位	下津屋団地	161	まちの駅クロスピアくみやま	148	坊之池	4	ゆうホール前	4	久御山町役場前	2	林	2
	第5位	京都岡本記念病院前	133	坊之池	45	荒見	29	東角小学校南門前	18	市田東大門	6	中島	5

D	順位	目的地停留所	降車人数	乗車停留所									
				第1位	第2位	第3位	第4位	第5位					
障害 (204人)	第1位	まちの駅クロスピアくみやま	385	荒見	57	下津屋北	46	中島	42	双栗	41	排水機場前	27
	第2位	排水機場前	255	まちの駅クロスピアくみやま	141	京阪淀駅	61	ゆうホール前	26	久御山町役場前	24	坊之池	2
	第3位	久御山団地	235	京都岡本記念病院前	164	排水機場前	48	下津屋団地	11	業務スーパ一前	6	久御山町役場前	4
	第4位	京都岡本記念病院前	227	前川橋	50	野村	22	坊之池	22	双置公園前	20	風呂田	19
	第5位	久御山町役場前	152	久御山団地	30	排水機場前	28	栄3・4丁目	17	双置公園前	17	下津屋団地	15

乗車数上位5位の停留所における降車停留所(利用区分別)

A	順位	乗車停留所	乗車人数	目的の地停留所				
				第1位	第2位	第3位	第4位	第5位
高齢者 (394人)	第1位	まちの駅クロスピアくみやま	618	人数	人数	人数	人数	人数
	第2位	下津屋団地	465	206	銀行・信用金庫前	45	北川顔	26
	第3位	京都岡本記念病院前	412	259	まちの駅クロスピアくみやま	32	久御山町役場前	32
	第4位	坊之池	284	152	藤和団地	47	大橋辺	25
	第5位	藤和田	220	172	ミサワ林	68	下津屋	4

B	順位	乗車停留所	乗車人数	目的の地停留所				
				第1位	第2位	第3位	第4位	第5位
子育て (100人)	第1位	荒見	45	人数	人数	人数	人数	人数
	第2位	御牧小学校前	42	39	あいあいホール前	5	まちの駅クロスピアくみやま	1
	第3位	あいあいホール前	34	33	久御山町役場前	6	藤和田	2
	第4位	久御山町役場前	24	10	まちの駅クロスピアくみやま	10	荒見	4
	第5位	まちの駅クロスピアくみやま	12	10	あいあいホール前	2	御牧小学校	2

C	順位	乗車停留所	乗車人数	目的の地停留所				
				第1位	第2位	第3位	第4位	第5位
交通 (127人)	第1位	まちの駅クロスピアくみやま	676	人数	人数	人数	人数	人数
	第2位	荒見	225	245	荒見	202	下津屋団地	148
	第3位	西一口	172	183	京都岡本記念病院前	29	佐古	8
	第4位	下津屋団地	112	170	京都岡本記念病院前	1	京都淀駅	1
	第5位	京都岡本記念病院前	108	60	まちの駅クロスピアくみやま	18	ゆうホール前	11

D	順位	乗車停留所	乗車人数	目的の地停留所				
				第1位	第2位	第3位	第4位	第5位
障害 (204人)	第1位	まちの駅クロスピアくみやま	350	人数	人数	人数	人数	人数
	第2位	京都岡本記念病院前	288	141	荒見	55	中島	34
	第3位	排水機場前	252	164	坊之池	23	双置公園前	18
	第4位	久御山団地	107	72	ゆうホール前	62	久御山団地	48
	第5位	下津屋団地	89	42	久御山町役場前	30	京都岡本記念病院前	17

時間帯・曜日別利用状況(R7.4.1～R8.3.31)

時間帯\曜日	月	火	水	木	金	土	日	合計(人)
8時台	68	121	74	109	109	83	9	573
9時台	162	234	269	190	157	151	78	1,241
10時台	176	209	188	188	171	130	86	1,148
11時台	146	228	223	163	180	160	104	1,204
12時台	136	188	183	143	150	98	86	984
13時台	171	213	178	204	162	158	78	1,164
14時台	131	161	104	183	150	138	105	972
15時台	76	123	111	101	79	99	60	649
16時台	69	94	77	130	71	52	28	521
17時台	36	56	46	68	49	37	27	319
合計(人)	1,171	1,627	1,453	1,479	1,278	1,106	661	8,775

(利用者数)

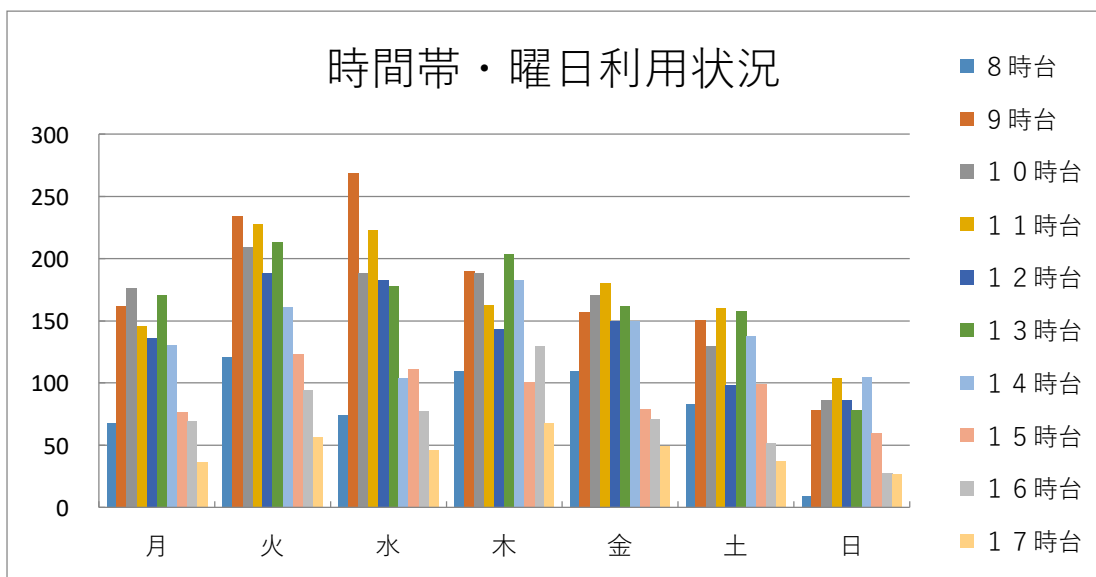

個人の利用回数別の人数集計(R7.4.1～R8.3.31)

利用回数	該当人数	男	女	割合
1回	24	9	15	8.7%
2回	29	9	20	10.5%
3回	16	3	13	5.8%
4回	14	4	10	5.1%
5回～9回	48	16	32	17.4%
10回～14回	28	4	24	10.1%
15回～19回	27	6	21	9.8%
20回～29回	28	10	18	10.1%
30回～39回	18	6	12	6.5%
40回～49回	6	2	4	2.2%
50回～99回	22	4	18	8.0%
100回～149回	9	2	7	3.3%
150回～199回	2	0	2	0.7%
200回～299回	4	3	1	1.4%
300回～399回	0	0	0	0.0%
400回以上	1	1	0	0.4%
1回以上利用がある登録者数	276	79	197	100.0%
0回の登録者数	549	177	372	
令和8年3月末時点の登録者数	825	256	569	

【区分A】時間帯・曜日別利用状況(R7.4.1～R8.3.31)

時間帯\曜日	月	火	水	木	金	土	日	合計(人)
8時台	29	76	38	72	87	64	0	366
9時台	101	123	109	126	80	75	20	634
10時台	96	128	94	88	96	78	64	644
11時台	87	127	86	77	89	65	63	594
12時台	76	105	102	77	96	57	29	542
13時台	74	78	78	70	83	62	27	472
14時台	60	91	44	78	70	78	41	462
15時台	44	53	62	50	42	64	27	342
16時台	17	60	43	53	20	31	12	236
17時台	8	19	21	15	17	13	15	108
合計(人)	592	860	677	706	680	587	298	4,400

(利用者数)

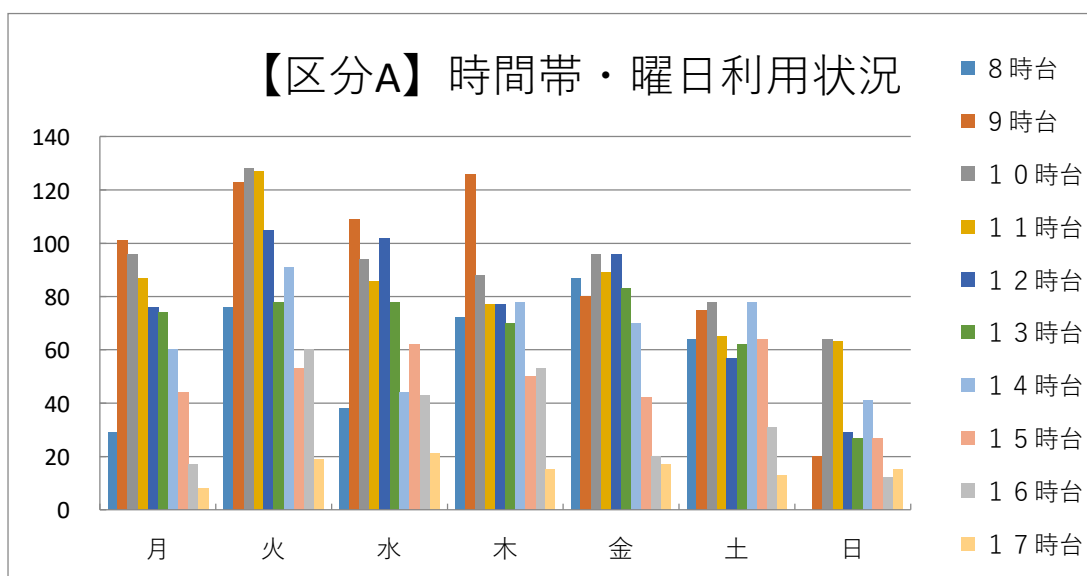

【区分B】時間帯・曜日別利用状況(R7.4.1～R8.3.31)

時間帯\曜日	月	火	水	木	金	土	日	合計(人)
8時台	17	7	6	7	5	0	0	42
9時台	19	2	3	3	7	1	1	36
10時台	2	4	0	0	1	0	1	8
11時台	4	0	0	3	3	0	1	11
12時台	0	1	3	8	3	0	2	17
13時台	0	8	2	4	0	0	2	16
14時台	0	1	1	0	4	0	0	6
15時台	1	4	3	4	8	2	2	24
16時台	4	6	3	10	9	0	0	32
17時台	1	0	0	4	6	0	0	11
合計(人)	48	33	21	43	46	3	9	203

(利用者数)

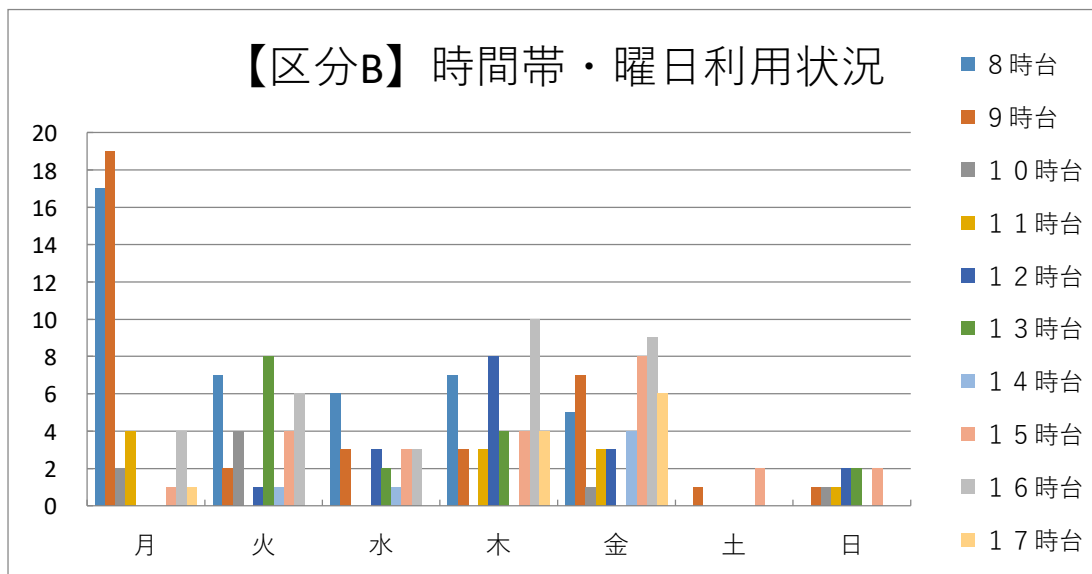

【区分C】時間帯・曜日別利用状況(R7.4.1～R8.3.31)

時間帯\曜日	月	火	水	木	金	土	日	合計(人)
8時台	6	4	14	10	5	5	6	50
9時台	18	59	31	34	25	36	41	244
10時台	38	30	29	32	41	23	12	205
11時台	38	78	21	68	62	50	28	345
12時台	36	24	44	33	32	26	51	246
13時台	53	51	27	67	49	36	27	310
14時台	34	46	20	62	47	41	56	306
15時台	11	26	24	31	16	20	22	150
16時台	20	10	5	2	17	11	5	70
17時台	9	2	2	1	6	5	8	33
合計(人)	263	330	217	340	300	253	256	1,959

(利用者数)

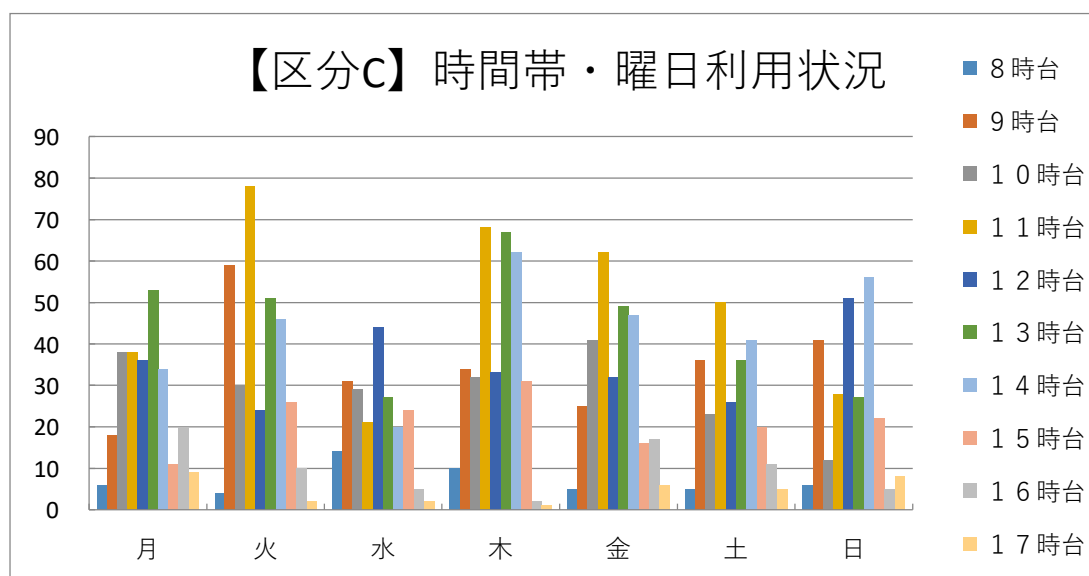

【区分D】時間帯・曜日別利用状況(R7.4.1～R8.3.31)

時間帯\曜日	月	火	水	木	金	土	日	合計(人)
8時台	16	34	16	20	12	14	3	115
9時台	24	50	126	27	45	39	16	327
10時台	40	47	65	68	33	29	9	291
11時台	17	23	116	15	26	45	12	254
12時台	24	58	34	25	19	15	4	179
13時台	44	76	71	63	30	60	22	366
14時台	37	23	39	43	29	19	8	198
15時台	20	40	22	16	13	13	9	133
16時台	28	18	26	65	25	10	11	183
17時台	18	35	23	48	20	19	4	167
合計(人)	268	404	538	390	252	263	98	2,213

(利用者数)

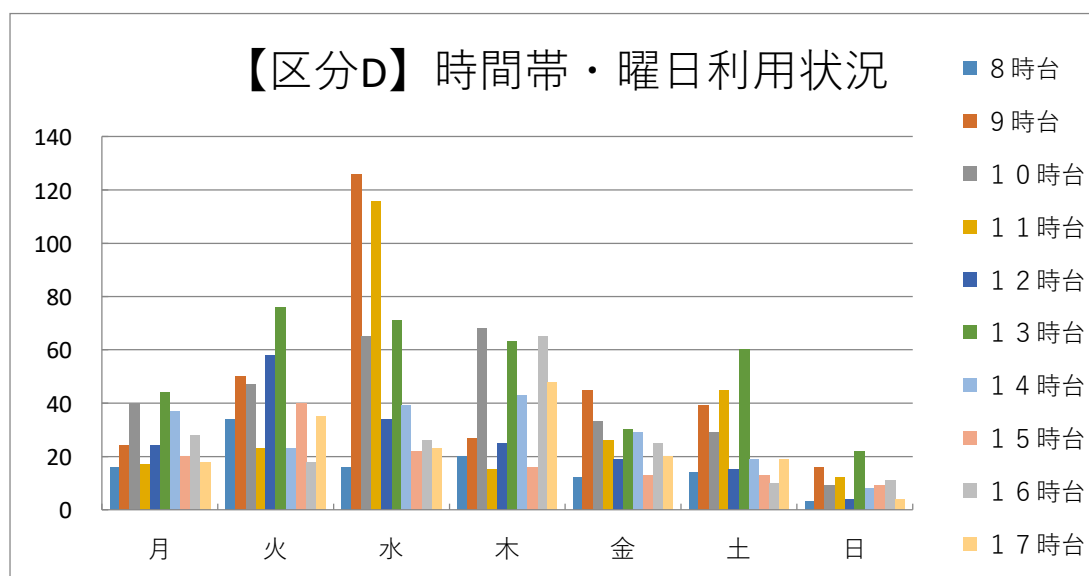

時間帯・曜日利用状況(再掲)

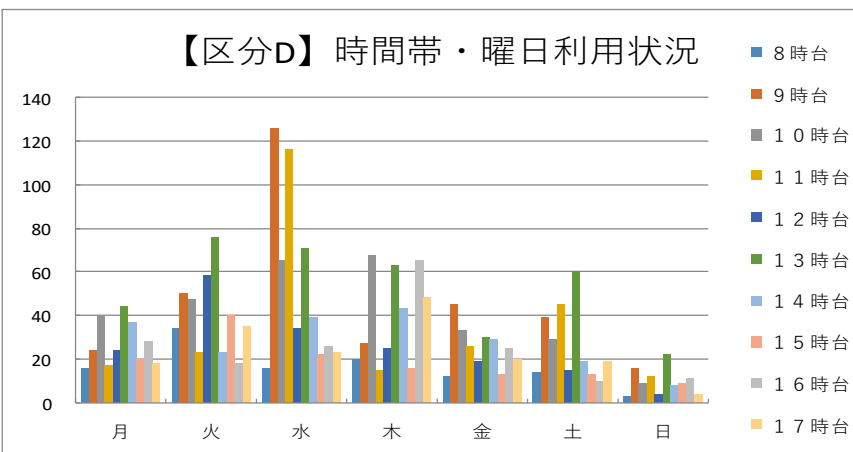
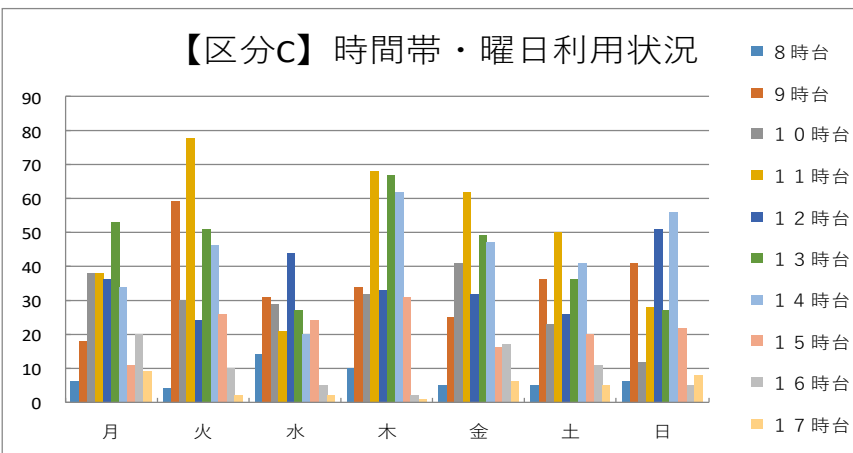
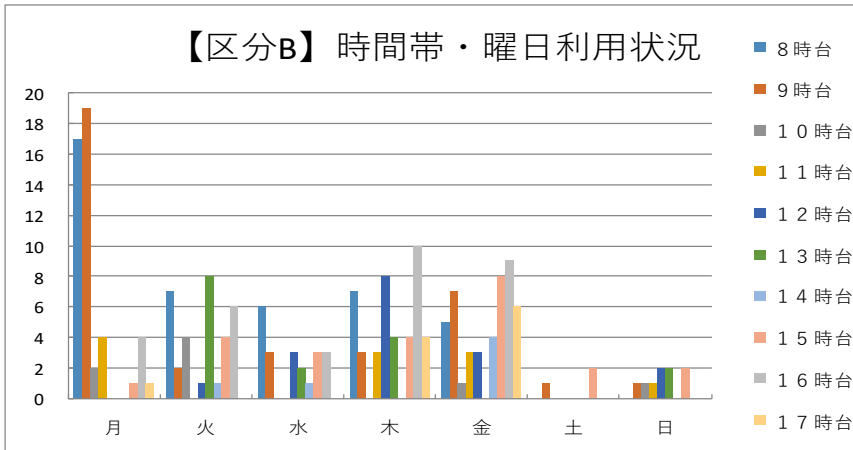
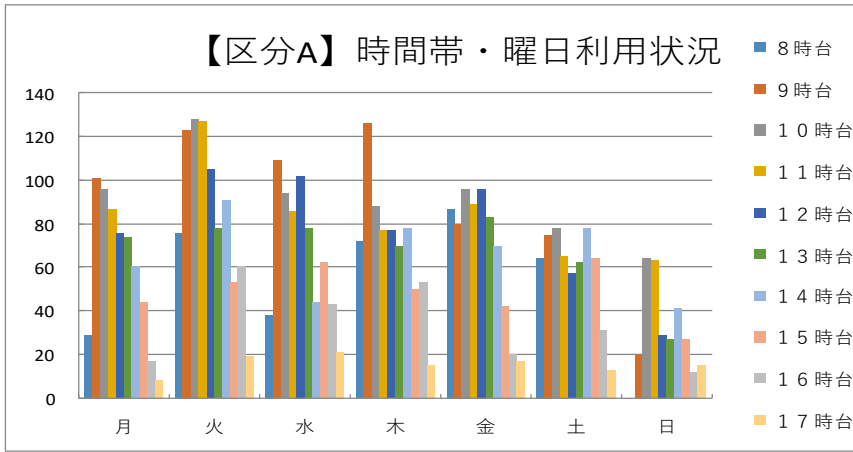

令和7年度のってこ優タクシー特例運行利用実績（利用人数）

 京阪淀駅 行き	番号	停留所名	R4 合計人数	R5 合計人数	R6 合計人数	R7 合計人数	4月	5月	6月	7月	8月	9月	10月	11月	12月	1月	2月	3月	男性	女性	
	14	中学校前	0	0	0	0	0	0	0	0	0	0	0	0	0	0	0	0	0	0	0
	15	野村	0	0	2	0	0	0	0	0	0	0	0	0	0	0	0	0	0	0	0
	16	坊之池	15	16	15	12	3	0	1	0	0	0	3	1	1	0	2	1	12	0	
	17	村東	0	0	3	2	0	0	0	0	0	0	0	0	0	0	0	0	2	0	
	18	中島	14	11	23	24	0	1	2	3	1	0	7	6	0	0	2	2	2	22	
	19	森	0	0	0	0	0	0	0	0	0	0	0	0	0	0	0	0	0	0	
	20	相島	13	7	6	9	0	0	3	2	0	0	3	0	0	1	0	0	8	1	
	21	西一口	0	3	0	12	4	0	0	0	0	0	0	0	0	3	2	3	1	11	
	22	排水機場前	29	19	35	80	5	4	3	0	1	11	7	9	9	12	13	6	0	80	
27	御牧小学校前	1	0	0	0	0	0	0	0	0	0	0	0	0	0	0	0	0	0		
28	相島西	0	0	0	0	0	0	0	0	0	0	0	0	0	0	0	0	0	0		
	合計		72	56	84	139	12	5	9	5	2	11	20	16	10	16	19	14	25	114	

 京阪淀駅 発	番号	停留所名	R4 合計人数	R5 合計人数	R6 合計人数	R7 合計人数	4月	5月	6月	7月	8月	9月	10月	11月	12月	1月	2月	3月	男性	女性	
	14	中学校前	2	0	0	0	0	0	0	0	0	0	0	0	0	0	0	0	0	0	0
	15	野村	0	0	2	0	0	0	0	0	0	0	0	0	0	0	0	0	0	0	0
	16	坊之池	1	2	14	10	2	1	2	0	0	0	1	2	0	0	2	0	8	2	
	17	村東	1	0	0	0	0	0	0	0	0	0	0	0	0	0	0	0	0	0	
	18	中島	4	3	6	14	0	0	1	0	0	0	6	3	0	3	0	1	0	14	
	19	森	0	0	0	0	0	0	0	0	0	0	0	0	0	0	0	0	0	0	
	20	相島	2	2	2	4	0	0	2	0	1	0	1	0	0	0	0	0	2	2	
	21	西一口	0	5	0	3	0	0	0	0	0	0	0	0	0	0	0	0	0	3	
	22	排水機場前	12	8	5	68	1	0	3	0	1	11	10	8	9	6	11	8	0	68	
27	御牧小学校前	0	0	0	0	0	0	0	0	0	0	0	0	0	0	0	0	0	0		
28	相島西	0	0	0	0	0	0	0	0	0	0	0	0	0	0	0	0	0	0		
	合計		22	20	29	99	3	1	8	0	2	11	18	13	9	9	13	12	10	89	
	利用人数合計		94	76	113	238	15	6	17	5	4	22	38	29	19	25	32	26			
	町負担額合計		50,080	63,820	87,300	156,900	12,000	4,100	17,900	2,900	5,300	12,900	23,800	16,300	12,100	12,400	21,700	15,500			

※令和5年1月より、予約1件につき迎車料金200円加算
 ※令和7年8月よりタクシー運賃改定