



KUMIYAMA

まちの総合情報紙 広報くみやま

NO.1180
12/1
2025

今月の表紙

11月2日に行われた「くみやま まちのがっこう 2025」で一枚。
久御山町を拠点に活動する「ナニプアティアレ」がフラダンスを披露。
息のあった華やかなダンスに拍手喝采。



わくわく わんぱく one-park

わくわくすることを見つけよう

11月2日、「KUMIDAN」主催で「くみやままちのがっこう2025」が開催され、多くの人が来場しました。

KUMIDANは、中央公園を楽しく活用する住民団体です。公園に行けば誰かがいて、新たなつながりが生まれ、子どもから大人まで楽しめる公園をめざして、新しいことにチャレンジしています。

新たな出会いやつながり

会場では、キッチンカーやハンドメイドのブースなどが並び、ステージでは、ダンスや歌、ジャグリングなどが披露されました。大人から子どもまで自由にけん玉やモノマネなどにチャレンジする「ワクワクステージ」は大盛況。当日は、多くの笑顔があふれ、新たな出会いやつながりが生まれるイベントとなりました。

やってみたいが実現

まちのがっこうは、誰かの「やってみたい」から始まるイベントです。「次はこれをやってみたい」そんな声であふれる楽しい公園を皆さんでつくっていきましょう。



久御山町民文化祭

久御山文化50周年に想いを込めて

歩くまちくみやま

野菜 × クイズ × 歴史で巡る大冒険



50周年を彩るステージ

11月1日・2日の2日間、50回目の開催となる町民文化祭を行いました。

役場5階コンベンションホールで行われた出演の部は、久御山中学校吹奏楽部の演奏で幕を開け、2日間で18組が歌やダンスなどを披露しました。



みんなで町内をウォーキング

11月2日、歩くまち宣言4周年記念として「歩く拠点」に認定されている御牧地区の農産物直売所を巡りながら、歴史やクイズを楽しむイベントを開催しました。

距離や内容に応じてコースに別れ、各々のペースでウォーキングに汗を流しました。

自慢の作品が多数出展

出品の部では、陶芸作品や絵画、写真など文化サークルや同好会が手がけた数多くの作品に来場者は足をとめ、興味深く鑑賞していました。

屋外には、キッチンカーや模擬店が出店され、サークルが作成した手作り品なども販売されました。



袋いっぱいの新鮮野菜

直売所では「野菜のまち応援クーポン」を活用して、お目当ての新鮮野菜を袋いっぱいに購入する人の姿もありました。

コースの途中には「歩くまちくみやま推進協議会」による地場産野菜を使用したスムージーも振舞われ、参加者の疲れを癒しました。

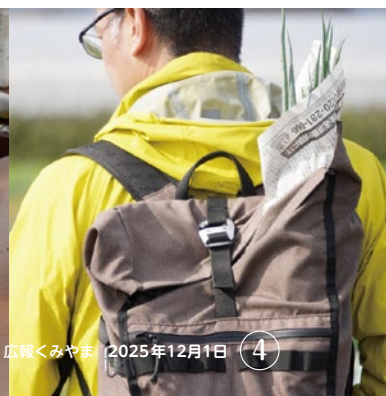

はぐくみ♡コラム⑨

幼児期の子育て



問合せ／子育て支援課

幼児期は、心も体も大きく成長する時期です。この時期の子どもは、自分でできることややりたいことが増え、自分の気持ちを言葉にします。また、遊びを通じて友達と協力する力を学ぶなど、社会性も大きく育っていきます。「できた!」という成功体験が自信につながり、次の挑戦を後押しします。

そんな幼児期に親や周囲の大人が大切にすることは「子どもが安心して生活できること」です。幼児は小さな挑戦を繰り返しながら成長します。初めてのことで、不安があったり、失敗することがあっても立ち上がれるのは、そばで見守ってくれる大人がいるからです。できたことを褒めるだけでなく、挑戦した気持ちを認めること

で、子どもの自己肯定感が育ちます。幼児期は「言葉と感情」が大きく伸びる時期です。子どもが自分の気持ちをうまく表現できず泣いたり、怒ったりすることは自然なことです。大人が気持ちを言葉にしてあげること、少しずつ自分の感情を理解し、相手に伝える力へとつながっていきます。

さらに「遊び」は幼児にとって最高の学びになります。工作やルールのある遊びの中で想像力や協調性が育ち、自然の中で体を動かすことで五感も豊かに発達します。テレビやデジタル機器の時間を減らし、子どもと一緒に手足や頭を存分に使って遊びましょう。

子育てには迷いや不安がつきものです。完璧な親である必要はありません。子どもは親の笑顔から安心感を得て、色々なことに挑戦します。子どもと一緒に楽しむ時間を大切にすることは、子どもの心の根っこを太く強く伸ばし、これからの未来をしなやかに生き抜く力を育むとともに、幼児期の子育てが親にとって大きな財産となります。



消費生活110番

テレビショッピングの消費者トラブル

問合せ／産業・環境政策課

相談事例

- ・テレビショッピングで購入したマッサージ器の叩く力が強かったため、返品を申し出たが、事業者は応じなかった。
- ・テレビショッピングで真空保存袋を注文した。電話で定期購入を勧められ、断ったが定期購入になっていた。
- ・認知症の母がテレビショッピングで次々と健康食品を注文してしまつたため、母の注文をすべて断ることはできるのか。

消費者へのアドバイス

- ・返品・解約条件を確認しましょう。
- ・意図せず定期購入になっていないか。

身近な高齢者を守るために

- ・日頃から高齢者の生活や言動、態度などを見守り、家族や周囲の人が変化にいち早く気づくことが重要です。

- ・消費生活センターなどへの相談は、家族やホームヘルパー、地域包括支援センターなどの職員からでも可能です。身近な高齢者がトラブルにあっているのではないかと気づいたときは、すぐに相談してください。

★消費生活のトラブルは、消費者ホットライン「**188**（いやや）」、京都府消費生活安全センター**075(671)0004**、京都府山城広域振興局商工労働観光係**0774(21)2103**へ。毎週木曜日午後1時～4時には、消費生活相談員が役場で無料相談を受け付けています。

町職員の給与・勤務条件の公表

問合せ／総務課

町職員の給与などの状況

▶人件費の状況（令和6年度一般会計決算額）

歳出総額(A)	人件費(B)	人件費率(B/A)
93億6,895万円	27億299万円	28.9%

※人口15,156人（令和7年3月31日現在）

※人件費には、特別職及び会計年度任用職員の給料・報酬を含みます。

▶給与費の内訳（令和6年度一般会計決算額）

給料	期末・勤勉手当	その他の手当
7億6,728万円	3億2,875万円	2億81万円

※一人当たりの給与費…5,895千円

▶平均給料月額・平均給与月額・平均年齢（令和7年4月現在）

職種	平均給料月額	平均給与月額	平均年齢
一般行政職	319,658円	418,932円	40歳4か月
技能労務職	334,183円	408,352円	49歳9か月

※給料＝扶養手当などの諸手当を含まないもの

※給与＝給料と諸手当の合計額

▶一般行政職の職員数の状況（令和7年4月現在）

級数	1級	2級	3級	4級	5級	6級	7級
職務	主事		主査主任	係長 総括主査	課長補佐	課長	部長
構成比	15.1%	22.1%	10.6%	14.2%	16.8%	15.9%	5.3%

職員数に関する情報

▶部門別職員の状況（各年4月1日現在、単位：人）

部門	区分	職員数		対前年増減数
		令和6年	令和7年	
一般行政部門	議会	3	3	
	総務	36	37	1
	税務	13	13	
	民生	11	16	5
	衛生	20	20	
	農林水産	6	6	
	商工	4	4	
	土木	19	19	
	小計	112	118	6
特別行政部門	教育	62	59	▲3
	消防	39	37	▲2
	小計	101	96	▲5
公営企業等会計部門	水道	9	8	▲1
	下水道	4	4	
	国保等	10	11	1
	小計	23	23	±0
合計		236	237	1

※正職員や再任用職員が対象

特別職の報酬等の状況（令和7年4月現在）

区分	給料月額	期末手当
町長	800,000円	年間3.45月分
副町長	670,000円	
教育長	625,000円	

職員の勤務時間、その他の勤務条件の状況

▶育児休業などの取得状況（令和6年度）

育児休業	7人	※新たに取得した職員が対象
部分休業	1人	

▶年次有給休暇（令和6年）

取得日数	10.8日
------	-------

公平委員会の状況

令和6年度に勤務条件に関する措置の要求や不利益処分に関する審査請求はありませんでした。

その他の項目については、ホームページで公表しています。



脱炭素促進補助金 府サプライチェーン省エネ推進事業に上乗せ補助

問合せ／産業・環境政策課

町では、環境基本計画に定める温室効果ガスの削減目標を達成し、2050年カーボンニュートラルの実現・脱炭素社会の構築に向けた取組を推進しています。

高効率機器導入促進事業費補助金(事業者向け補助)

町内事業所の既存設備を高効率機器に更新することで、事業活動に伴う温室効果ガスの削減を図ることを目的に、京都府サプライチェーン省エネ推進事業補助金(府補助金)に上乗せ補助を行ないます。

- ▶**内容** 府補助金交付要領第3条に定める事業(空調、ボイラー、LED照明などへの機器更新)
- ▶**対象** 町内に事業所を有する事業者で、府補助金の交付決定を受けた事業者
- ▶**補助金額** 府補助金の交付決定を受けた補助対象経費の10分の1(上限金額20万円)
- ▶**その他** 補助金の要件などは、施工前に事前にご相談ください。



▲詳しくはこちら

貯めてお得にポイ活！ エコな行動でポイントゲット

問合せ／産業・環境政策課

省エネ行動の促進と環境意識を高めるため、環境省が推進する「エコ・アクション・ポイント制度」を実施しています。

エコ・アクション・ポイントは、環境に良いエコな行動を行なうことでポイントがもらえ、専用アプリ上で貯めたポイントがさまざまな商品と交換できる全国共通のポイントサービスです。

アプリを登録し、ご利用ください。



詳しくはこちら▶



どの停留所でも利用できる のってこ優タクシー

問合せ／福祉課

日常生活で路線バスへの乗車が困難な人を対象にデマンド乗合タクシー「のってこタクシー」を活用した「のってこ優タクシー」を運行しています。

- ▶**対象** 要支援・要介護1～2認定者、65歳以上の移動困難で民生委員の意見を聴いて認める者、妊産婦、療育教室通室児の保護者、65歳以上の自動車運転免許証の自主返納者、身体・療育・精神障害の各手帳所持者、自立支援医療受給者証所持者、特定医療費受給者証所持者(※各要件の認定期間などにより、のってこ優タクシーの有効期間は異なります)



詳しくはこちら▶



- ▶**利用料金** 大人 200円、小人(小学生)100円
※同乗する介助者 200円(介助者が小学生で大人が2人以上乗車しているときは100円)
- ▶**利用方法など** 利用(予約)方法・運行時間・支払方法・乗継補助制度・特例的運行制度については、「のってこタクシー」と同じです。
- ▶**その他** 利用には登録が必要です。利用登録申請書(ホームページからダウンロード可)と要件確認書類を添えて福祉課へ

生活習慣病予防の健康教室

問合せ／国保健康課

「食と運動で質の高い睡眠を～ココロが整う睡眠習慣～」をテーマに健康教室を開催します。

- ▶**日時** ①12月25日(木) 午前10時～午後2時
②令和8年1月29日(木) 午後1時30分～3時(受付は各15分前から)
- ▶**場所** ①保健センター調理実習室、すこやかルーム、②保健センターすこやかルーム
- ▶**対象** おおむね20歳以上の人
- ▶**内容** ①調理実習と講話、②運動実技とミニ講話
- ▶**講師** ①管理栄養士、保健師、②健康運動指導士、保健師

- ▶**定員** ①12人、②20人(各先着)
- ▶**費用** 無料
- ▶**持ち物** ①エプロン、手ふきタオル、三角巾、筆記用具
②運動できる服装、汗ふきタオル、飲み物、筆記用具
- ▶**申込** ①12月4日(木)～18日(木)
②12月4日(木)～令和8年1月23日(金)

くみやま歩活塾

健康教室に参加できない人でも運動ができるように、You Tube配信を開始しました。



子育て支援医療費助成事業

問合せ／国保健康課

子どもの健康増進を図るため、久御山町に住所を有し、健康保険に加入している満18歳になる年度末までの子どもを対象に医療費の自己負担額の全額

を助成しています。

結婚している人(事実婚を含む)や、福祉医療受給者は対象外です。



■助成方法

・京都府内の医療機関を受診したとき	医療機関の窓口で受給者証を提示してください。
・京都府外の医療機関を受診したとき ・受給者証を提示せず、マイナ保険証または資格確認書のみで受診したとき	医療機関で請求された金額を支払い、償還払いの手続きをしてください。
・保険診療を10割負担で受診したとき	加入している健康保険で健康保険負担分を精算のうえ、健康保険から給付された金額の分かる書類を持参し、償還払いの手続きをしてください。

償還払いの手続きは、領収書(原本)、振込先口座が分かるもの(保護者名義)、資格確認書など医療保険の資格が確認できるもの、子育て支援医療費受給者証を持参してください。

(有料広告) 広告内容について、町が推奨するものではありません。

募 消防団員を募集

問合せ／消防本部

消防団では、「自分たちの地域は、自分たちで守る」を基本理念とし、現在173人(うち女性10人)の消防団員が活動しています。

火災発生時の消火活動や飛び火の警戒、地震災害時の救助や避難誘導、大雨による水防活動など、あらゆる災害から住民の生命・財産を守るため献身的な活動をしています。平常時には、火災予防の広報活動や防火訪問、災害に備え、消防ポンプの放水点検や訓練を重ねて、技能・体力の向上に努めています。

消防団員は階級に応じた年額報酬や出動した際の出動報酬に加え、活動中の怪我などを補償する公務災害補償などの制度があります。

地域の安心・安全を守るため、皆さまの積極的な入団を待っています。

募 パブリックコメントを募集 久御山町こどもの未来魅力化条例(案)

問合せ／学校教育課

町では、子どもの権利が尊重され、生まれ育つ環境に左右されることなく課題や困難があっても、その将来に夢や希望を持ちつづけ成長していけるよう、まち全体「オール久御山」で支援することにより、全ての子どもたちの未来が魅力的なものとなることをめざし、「久御山町こどもの未来魅力化条例」の策定を進めています。

条例の策定にあたり、住民の皆さんから意見を募集します。

▶**期間** 12月24日(水)まで

▶**提出** 任意の用紙で郵送、FAX、メールで学校教育課へ

▶**その他** 条例(案)は学校教育課、町公共施設の窓口、ホームページで閲覧できます。



▲詳しくはこちら

i 申請は令和8年1月16日まで 木造住宅の耐震診断・改修の費用を補助

オンライン
診断は
こちら▶



問合せ／総務課

耐震診断と耐震改修費用を助成しています。申請は令和8年1月16日(金)までです。耐震改修は事前申請が必要です。

耐震診断

▶**対象** 昭和56年5月31日以前に着工された、居住部分が2分の1以上の木造一戸建て住宅で、パンフレット「誰でもできるわが家の耐震診断」(オンライン診断も可能)による自己診断の結果が9点未満の住宅

▶**内容** 上限5万2千円を補助。耐震診断士の交通費(3千円)と、床面積が240平方メートルを超える住宅は、追加で自己負担が必要

本格改修

▶**対象** 木造住宅耐震診断で評点が倒壊する可能性

がある1.0未満と診断された昭和56年5月31日以前に着工された住宅で、評点を1.0以上に上げる改修工事

▶**内容** 木造住宅の耐震改修工事や設計(耐震改修工事と併せて実施するときに限る)に要する費用を補助(最高157万5千円、千円未満切捨)

簡易改修

▶**対象** 木造住宅耐震診断で評点が1.0未満と診断された昭和56年5月31日以前に着工された住宅で、屋根の軽量化など京都府が定める簡易な改修の方法により耐震性を向上させるもの

▶**内容** 改修に要する費用の額の5分の4以内の額を補助(最高40万円、千円未満切捨)

i 介護予防事業の効果「見える化」

問合せ／いきいきホール、福祉課

町では、いきいきホールを中心に実施している介護予防事業の効果を評価するため、「見える化」の取り組みを行っています。

教室に入場するときにQRコード付き利用証を専用タブレットにかざすことによって、参加者ごとの参加状況をデータ収集します。

令和7年3月～令和8年2月の間に50回以上、いきいきホール運動教室や介護予防運動教室に参加した人には特典をプレゼントしています。特典は旬菜の里お買い物引き換え券500円分か、いきいきホール利用券500円分です。



▲詳しくはこちら

i 二十歳のつどいを開催します

問合せ／生涯学習応援課

二十歳の節目を迎える皆さんを祝う二十歳のつどいを開催します。二十歳の皆さん、ぜひご参加ください。

対象の人には、12月上旬に案内を発送します。届いていない人は、ご連絡ください。

▶**日時** 令和8年1月12日(月・祝) 午前11時から(受付は午前10時30分から)

▶**場所** 役場5階コンベンションホール

▶**対象** 平成17年4月2日～平成18年4月1日に生まれた人

▶**内容** 式典、記念撮影



i 家庭用廃家電の処分方法

問合せ／住民課生活衛生係



家庭用廃家電(エアコン、テレビ、冷蔵庫・冷凍庫、洗濯機・衣類乾燥機)はごみステーションに出すことはできません。

以下の方法で処分してください。

販売店などへ依頼する

①販売店などへ依頼し、引取に来てもらう
②処理運搬費用など(※1)を支払い、廃家電を引渡す

指定引取場所へ持込む

①郵便局でリサイクル券(※2)を購入する
②廃家電とリサイクル券を指定引取場所(※3)へ自分で持込む

役場へ依頼する

①郵便局でリサイクル券(※2)を購入する
②役場へ引取依頼する(要予約。引取日は毎週木曜日)

③役場職員が引取に行く(職員が家の中に入り、運び出すことはできませんので、依頼者が家の外に運び出してください)

④運搬手数料(1台につき3,000円)を支払い、廃家電とリサイクル券を引渡す

(※1)処理運搬費用など

リサイクル料金+運搬手数料

運搬手数料は、販売店などにより異なります。

(※2)リサイクル券

郵便局窓口でリサイクル料金を支払い購入(別途、振込手数料必要)。

リサイクル料金は、廃家電の種類・製造業者・大きさなどにより異なります。

(※3)指定引取場所の問合せ先

家電リサイクル券センター

☎0120(31)9640

総合体育館のイベント情報

開館情報・予約方法

- ▶ **休館日** 毎週水曜日（祝日のときは開館）
- ▶ **年末年始の休館** 12月29日(月)～1月3日(土)
- ▶ **申込** 12月2日(火) 午前9時から（来館か電話で申込）
- ▶ **費用** 開催日当日にお支払ください。

トレーニング機器使用講習会&相談日

- ▶ **日時** 12月6日・20日(土)=午前10時～10時40分、11日・18日(木)=午後7時～7時40分（いずれか1日選択）
- ▶ **対象** 中学生以上の人
- ▶ **内容** トレーニング機器を利用するための講習会
- ▶ **定員** 各15人（先着）
- ▶ **費用** 500円。講習会受講済で相談だけのときはトレーニングルーム使用料だけ必要
- ▶ **持ち物** 上靴、タオル、筆記用具、町内在住・在学・在勤の人は、本人確認ができるものが必要（運転免許証、社員証、学生証など）

トレーニングプログラムなどをアドバイスします。



体育館開放スポーツデー

- ▶ **日時** 12月13日(土) 午前9時～正午
- ▶ **対象** 町内在住・在学・在勤の人
- ▶ **内容** メインアリーナを無料開放
- ▶ **その他** 種目は、小学生用バスケットボール、バスケットボール、バドミントン、卓球など
- ▶ **申込** 不要

筋膜リリース教室（後期）

- ▶ **日時** 令和8年1月8日～2月26日の毎週水曜日 午前9時30分～10時30分（8回コース）
- ▶ **対象** 15歳以上の人（中学生を除く）
- ▶ **内容** ストレッチポールなどを使い、筋肉をほぐして姿勢を整え、心身共にリラックスして体質を改善します。
- ▶ **講師** 伊東香順さん
- ▶ **定員** 12人（先着）
- ▶ **費用** 3,200円

体幹トレーニング教室

- ▶ **日時** 令和8年1月17日～3月14日の毎週土曜日（1月31日を除く）午前10時～11時（8回コース）
- ▶ **対象** 15歳以上の人（中学生を除く）
- ▶ **内容** 腹筋や背筋などの体幹をバランスよく鍛え、栄養バランスの話もします。
- ▶ **講師** 永井英聡さん
- ▶ **定員** 20人（先着）
- ▶ **費用** 3,200円

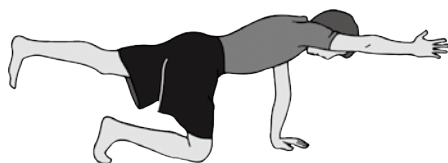

冬季フラダンス教室

- ▶ **日時** 令和8年1月20日～3月10日の毎週火曜日 午前10時30分～11時45分（8回コース）
- ▶ **対象** 15歳以上の人（中学生を除く）
- ▶ **講師** 澤邊夏子さん
- ▶ **定員** 35人（先着）
- ▶ **費用** 3,200円



健康エクササイズ教室（夜間の部）

- ▶ **日時** 令和8年1月26日～3月16日の毎週月曜日（2月23日を除く）午後7時～8時（7回コース）
- ▶ **対象** 15歳以上の人（中学生を除く）
- ▶ **講師** 本田宣子さん
- ▶ **定員** 25人（先着）
- ▶ **費用** 2,800円

音楽に合わせてゆるやかに体を動かすと共に、ヨガやストレッチで体調を整えます。



ゆうホールのイベント情報

開館情報・予約方法

- ▶ **休館日** 毎週月曜日（祝日のときは開館）
- ▶ **年末年始の休館日** 12月28日(日)～1月4日(日)
- ▶ **申込** 12月2日(火) 午前9時～9日(火) 午後9時（全ての教室で事前申込が必要。来館か電話で申込）
- ▶ **費用** 来館申込時開催日当日にゆうホール窓口でお支払いください。

週末の星空観察会

- ▶ **日時** 12月6日(土) 午後7時～8時=月と土星、すばる、冬の星座を観察、20日(土) 午後7時～8時=木星・土星や冬の星座を観察（受付は終了時間の30分前まで。雨天・曇天中止）
- ▶ **対象** 星空に興味のある人（小学生以下は保護者同伴）
- ▶ **費用** 無料

童謡を楽しむ会

- ▶ **日時** 12月10日・24日(木) 午前10時～11時30分
- ▶ **対象** 町内在住・在勤でおおむね50歳以上の人
- ▶ **内容** 先生のピアノに合わせて童謡などを楽しく歌います。
- ▶ **定員** 80人（先着）
- ▶ **費用** 資料代



スマホ相談会

- ▶ **日時** 12月11日(木)・19日(金) 午前10時～正午（30分毎の4区分）
- ▶ **対象** 町内在住のおおむね50歳以上の人
- ▶ **内容** スマホの悩みを受け付けます。
- ▶ **定員** 各4人（先着）
- ▶ **費用** 無料

ちぎり絵教室

- ▶ **日時** 12月11日(木) 午後1時～3時30分
- ▶ **対象** 町内在住・在勤の18歳以上の人
- ▶ **内容** ちぎり絵を体験します。
- ▶ **講師** 鵜ノ口美代子さん
- ▶ **定員** 8人（先着）
- ▶ **費用** 900円

おもしろサイエンス

- ▶ **日時** 12月13日(土) 午前10時～11時30分
- ▶ **対象** 町内在住、在学の小学生
- ▶ **内容** ホバークラフトとブーメランを作って飛ばします。
- ▶ **定員** 8人（先着）
- ▶ **費用** 無料

小学生ものづくり教室

- ▶ **日時** 12月14日(日) 午前10時～11時
- ▶ **対象** 町内在住、在学の小学生
- ▶ **内容** 干支などのペーパークラフトを作ります。
- ▶ **定員** 12人（先着）
- ▶ **費用** 無料



名作ビデオ鑑賞会

- ▶ **日時** 12月17日(木) 午後1時30分～3時10分
- ▶ **対象** 町内在住・在勤で18歳以上の人
- ▶ **内容** 映画「美女と野獣（1946 モノクロ）」の鑑賞
- ▶ **定員** 15人（先着）
- ▶ **費用** 無料

脳若返りプロジェクト

- ▶ **日時** 12月18日(木) 午前10時～11時30分
- ▶ **対象** 町内在住のおおむね50歳以上の人
- ▶ **内容** 干支などのペーパークラフトを作ります。
- ▶ **定員** 15人（先着）
- ▶ **費用** 無料

迎春寄せ植え教室

- ▶ **日時** 12月23日(火) 午後1時30分～3時
- ▶ **対象** 町内在住・在勤の18歳以上の人
- ▶ **内容** 迎春飾りの寄せ植えを楽しみましょう。
- ▶ **講師** 石川潤さん
- ▶ **定員** 20人（先着）
- ▶ **費用** 2,200円
- ▶ **持ち物** エプロン、軍手、汚れてもよい服装

お知らせ

食料配布＆相談会のお知らせ

- 物価高騰で困っている人を対象に、食料配布＆相談会を実施します。
- ▶日時 12月15日(月)・17日(水)・19日(金) いずれも午前9時～午後4時
 - ▶対象 町内在住の生活に困窮している人で、社会福祉協議会まで取りに来ることができる人（生活保護の人は対象外）
 - ▶申込 12月2日(火)から電話で受付（予約制）
 - ▶問合せ 社会福祉協議会

歳末たすけあい募金

- 支援を必要とする人たちが、地域で安心して暮らすことができるように、「歳末たすけあい運動」が始まります。
- 皆さんからの募金は久御山町の福祉を必要とする人に活用しますので、ご協力をお願いします。
- ▶問合せ 社会福祉協議会

耳のこと何でも相談公開講座

- 補聴器について専門家による講演会を開催します。
- ▶日時 12月16日(火) 午後1時30分～3時
 - ▶場所 ゆうホール2階交流ホール
 - ▶対象 久御山町・城陽市在住の人
 - ▶内容 高齢者難聴と補聴器について～適切な購入・使用方法とは～
 - ▶費用 無料
 - ▶申込 不要
 - ▶問合せ 聴覚障害者生活支援センター は一もにい 城陽市寺田林ノ口11番地64 ☎0774(30)9000、FAX0774(55)7708

難聴者のための情報サロン

- 普段の生活で聞こえづらく困っていることなどを気軽に話ませんか。会話内容は文字で表記しますので、安心してご参加ください。
- ▶日時 令和8年1月19日(月) 午前10時～11時30分
 - ▶場所 城陽市立福祉センター（城陽市役所横）
 - ▶対象 久御山町・城陽市在住の人
 - ▶申込 不要
 - ▶問合せ 聴覚障害者生活支援センター は一もにい ☎0774(30)9000、FAX0774(55)7708

親子ニコニコ子育てサロン

- ▶日時 12月8日(月) 午前10時～正午
- ▶場所 地域福祉センター2階視聴覚室
- ▶対象 未就園の子どもと保護者
- ▶内容 クリスマス会
- ▶定員 10組（先着）
- ▶費用 1組200円
- ▶申込 12月2日(火)～4日(木)
- ▶問合せ 社会福祉協議会

おこしやす こめびプラザ

- なごやかな雰囲気の中で楽しく認知症予防に取り組みます。
- ▶日時 12月11日(木) 午後2時～3時30分
 - ▶場所 ゆうホール
 - ▶内容 認知症予防ゲーム、歌を楽しむ
 - ▶費用 無料
 - ▶持ち物 飲み物
 - ▶申込 はじめて参加する人は要申込
 - ▶問合せ 社会福祉協議会



おもちゃ病院（おもちゃの修理）

- ボランティアグループ「おもちゃ病院」が行います。
- ▶日時 12月13日(土) 午前9時30分～正午（修理の受付は11時まで）
 - ▶場所 ゆうホール
 - ▶内容 子どものおもちゃの修理（ものにより修理できないときがあります）
 - ▶費用 無料（部品交換が必要な場合は要実費）
 - ▶その他 使わなくなった動くおもちゃの寄付を受け付けています。ボランティアを募集しています。
 - ▶申込 不要
 - ▶問合せ 社会福祉協議会

あいあいホールのイベント情報

開館情報・予約方法

- ▶休館日 毎週日曜日（第2日曜日を除く）、月曜日・祝日
- ▶年末年始の休館日 12月28日(日)～1月5日(月)
- ▶施設利用対象者 町内在住で就学前の子どもとその保護者

お楽しみ♪誕生会

- ▶日時 12月4日(木) 午前10時50分から
- ▶申込 不要

はっぴいマタニティ♡ひろば

- 助産師の竹内芳子さんと一緒にお喋りやリラクゼーションを楽しみましょう。
- ▶日時 12月5日(金) 午前10時30分～11時30分
 - ▶対象 町内在住の妊婦さん
 - ▶申込 不要

日曜開館

- ▶日時 12月14日(日) 午前8時30分～午後5時（プレイルーム利用は午前9時～午後4時）

クリスマス会

- ▶日時 12月17日(水) 午前10時30分から
- ▶定員 10組（先着）
- ▶申込 12月2日(火)から

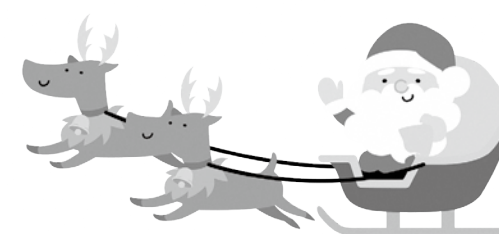

お知らせ

「年収の壁」最新対策セミナー（事業者向け）

- 税制改正の注意点や押さえておくべき影響など「年収の壁」最新制度を解説します。年収が上がっても手取りが増えないという多くの人が直面する課題について、原因と対策を具体例を交えてお伝えします。
- ▶日時 12月19日(金) 午後2時～4時
 - ▶場所 クロスピアくみやま交流室
 - ▶費用 無料
 - ▶定員 20名（先着）
 - ▶申込 申込用紙を商工会へ提出（申込用紙はHPからダウンロード可）
 - ▶問合せ 久御山町商工会 ☎075(631)6518



▲商工会HP

献血車がやって来る

- ▶日時 12月7日(日) 午前10時～11時45分、午後1時～4時
- ▶場所 イオンモール久御山
- ▶持ち物 本人確認ができるもの（運転免許証・マイナンバーカードなど）※海外旅行から帰国後4週間を経過していないなど、献血ができないことがあります。
- ▶問合せ 国保健康課か京都府赤十字血液センター ☎075(603)8800

おいでよ!あそびの広場

- 民生児童委員協議会では、年に3回、子育て中の家族を対象に「あそびの広場」を開催しています。今回はクリスマス飾り作りとお遊戯をします。一緒に楽しい時間を過ごしましょう。
- ▶日時 12月20日(土) 午前10時～11時30分（受付は10時30分まで）
 - ▶場所 ゆうホール3階交遊室
 - ▶対象 町内在住で就学前の幼児とその保護者
 - ▶費用 無料
 - ▶定員 25人（先着）
 - ▶申込 不要。当日直接会場へお越しください。
 - ▶問合せ 福祉課

こころのサロン

- 家にひきこもりがちで心の健康に不安のある人を対象に、仲間とすごすサロンを毎月開催しています。
- ▶日時 12月5日・19日(金) 正午～午後3時
 - ▶場所 役場5階コンベンションホール
 - ▶内容 団らんやゲームなど
 - ▶費用 無料
 - ▶申込 不要
 - ▶問合せ 福祉課

胃がん検診 申込は令和8年1月16日まで

- ▶**受診期限** 令和8年1月31日(土)まで
- ▶**受診場所** 久御山町・宇治市・城陽市・京都府内の協力医療機関
- ▶**対象** 町内在住で50歳以上の西暦偶数年生まれの人
- ▶**検査** 胃内視鏡検査（胃カメラ）
- ▶**費用** 2,500円（70歳以上の人、生活保護世帯、町民税非課税世帯・中国残留邦人等支援給付世帯は無料）
- ▶**申込** 要事前申込。令和8年1月16日(金)までに国保健康課窓口かQRコードから申込。申込後、受診券を発行します。受診券が届いたら医療機関に予約してください。▲申込みはこちら



子宮頸がん、乳がん検診は令和8年2月28日まで

受診時は、協力医療機関に検診日を確認してから受診してください。

子宮頸がん検診

- ▶**対象** 受診時20歳以上で西暦偶数年生まれの女性
- ▶**費用** 1,100円
- ▶**その他** クーポン対象者（平成16年4月2日～平成17年4月1日）は、クーポン利用により無料で受診できます。久御山町・宇治市・城陽市以外での受診を希望する人は、受診票を交付しますので、事前に連絡してください。

乳がん検診

- ▶**対象** 受診時40歳以上で西暦偶数年生まれの女性
- ▶**費用** 1,000円
- ▶**その他** クーポン対象者（昭和59年4月2日～昭和60年4月1日）は、クーポン利用により無料で受診できます。
- ▶**問合せ** 国保健康課

国民健康保険証などの有効期限は12月1日

従来の国民健康保険証や資格確認書は12月1日で有効期限が切れます。

マイナ保険証を持っていない人には、それに代わる資格確認書を11月中旬から順次、ご自宅へ送付しています。届いていない人は、国保健康課まで連絡ください。

窓口で受け取りを希望される人は、本人確認書類を持参してください。

- ▶**問合せ** 国保健康課

葬祭費の支給

国民健康保険または後期高齢者医療に加入していた人が死亡したとき、その葬祭を行った人（喪主）に対し、5万円を支給します。

社会保険から埋葬料の支給を受けたときは葬祭費の支給はありません。

- ▶**申込** 喪主・故人の氏名、葬祭日が確認できる書類（会葬礼状など）、葬祭費の受取口座がわかるものを持参（喪主以外の口座に振り込むときは委任状が必要）

- ▶**問合せ** 国保健康課

火葬料の補助

町の住民基本台帳に登録されている人が死亡または妊娠第4月以上で死産し、火葬したときには、火葬を行った人（火葬の許可を受けた人）に対しその費用の一部を補助します。

- ▶**内容** 申請者が負担した火葬料と火葬場が設置されている市町村の住民が負担する火葬料の差額の7割（上限50,000円）を補助

- ▶**申請** 火葬が許可された日から6か月以内

- ▶**問合せ** 住民課

12月4日～10日は人権週間

「人権」とは「人間が人間らしく生きる権利で、生まれながらに持つ権利」で、誰にとっても身近で大切なものです。

平成28年4月には「障害者差別解消法」、6月には「ヘイトスピーチ解消法」、12月には「部落差別解消推進法」が施行されました。しかしながら最近では、インターネット上での誹謗中傷や心ない書き込みがSNSを中心に広がるなど、人権問題も多様化、複雑化しています。

- ▶**問合せ** 総務課

12月4日～10日は「人権週間」です。一人ひとりが人権を大切にすることの重要性を認識し、他人の人権に十分配慮した行動がとれるよう、一層理解を深めましょう。

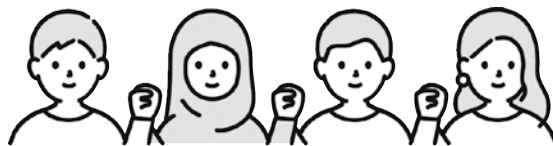

12月3日～9日は障害者週間

障害者週間は、誰もが障害や障害のある人への関心と理解を深めるとともに、障害のある人が自立と積極的な社会参加の意欲を高めることをめざして定められています。

みんながお互いにかげがえのない個人として尊重し合いながら、共に安心していきいきと暮らしやすい社会の実現をめざしましょう。

相談窓口

- ①相談支援事業所「わお」（森） ☎075(632)1576、 ☎075(874)5510
- ②障害者生活支援センター「はーもにい」（城陽市） ☎0774(55)5981、 ☎0774(55)5982
- ③障害児（者）地域療育支援センター「ういる」（城陽市） ☎0774(54)3109、 ☎0774(55)5982
- ④相談支援事業所「りあん」（京田辺市） ☎0774(26)6835、 ☎0774(26)6832

身体障害者相談員／^{たぐち よしひこ}田口 賀彦さん

知的障害者相談員／^{あさい かおる}浅井 薫さん

- ▶**問合せ** 福祉課

児童手当の給付

10月～11月分の児童手当の振込は、12月15日(月)です。指定の金融機関に振り込みますのでご確認ください。

- ▶**問合せ** 子育て支援課

就学通知書を送付します

令和8年4月に町立の小・中学校へ入学予定の児童・生徒のいる世帯へ12月上旬に「就学通知書」を送付します。

「就学通知書」が届かないときは連絡してください。

- ▶**対象** 小学校入学予定者（平成31年4月2日～令和2年4月1日生まれ）、中学校入学予定者（平成25年4月2日～平成26年4月1日生まれ）

- ▶**問合せ** 学校教育課

マイナンバーカード夜間専用窓口を開設

交付と申請支援を行う専用窓口を開設します。申請支援を希望する人は、自宅に郵送された申請書を持参してください。

申請書が無い人は、運転免許証などの本人確認書類を持参してください。

- ▶**日時** 12月11日(木)・23日(火) 午後5時15分～8時

- ▶**場所** 役場1階住民課（3番窓口）

- ▶**問合せ** 住民課

家具転倒防止器具設置に補助

居住する住宅の利用頻度が高い寝室・居間などの家具に、転倒を防止するための器具設置に伴う費用を補助します。

作業は町シルバー人材センターが行います。

- ▶**対象** 町内に住所を有し、かつ在宅で、次のいずれかに該当する人。①65歳以上でひとり暮らしの人、②65歳以上の人だけの世帯、③身体障害者手帳が療育手帳、精神障害者保健福祉手帳の交付を受けている人

- ▶**内容** 上限5,000円を補助

- ▶**必要なもの** 申請書や確約書など（総務課で配布。借家は家主の承諾も必要）、証明書類（住民票、免許証、健康保険証や障害者手帳などの原本かコピー）

- ▶**申込** 令和8年2月27日(金)まで

- ▶**問合せ** 総務課

（有料広告）広告内容について、町が推奨するものではありません。

若者や家族の就職相談

- ▶日時 12月25日(木) 午後1時30分～4時
- ▶場所 クロスピアくみやま2階交流室
- ▶対象 15歳～49歳の人で仕事についていない人（学生を除く）やその家族
- ▶費用 無料
- ▶申込 12月24日(水)の午後5時まで
- ▶問合せ 地域若者サポートステーション京都南 ☎0774(54)5380

家屋を取り壊した人は申告を

令和7年中に家屋の一部か全部を取り壊した人は、すみやかに税務課へ申告してください。

固定資産税・都市計画税は、1月1日現在の建物の状況によって、町が課税をします。

▶問合せ 税務課

家屋を新築・増築した家には、家屋評価に伺いますので、ご協力をお願いします。



償却資産の提出は京都地方税機構へ

町内で事業を営んでいる法人や個人で償却資産を所有する人は、1月1日現在の資産所有状況について、2月2日(月)までに申告する必要があります。

京都府内の各市町村（京都市を除く）分の申告書の提出先は、京都地方税機構です（郵送可）。

前年度に申告した人には、京都地方税機構が12月中旬に申告書などを郵送します（京都地方税機構が町ホームページからダウンロード可）。

早期の申告にご協力ください。

▶問合せ 京都地方税機構事務局業務課 ☎075(414)4503

※税金や公共料金の納付は便利な口座振替をご利用ください。

※税金や保険料、延長保育料、上下水道料金はコンビニエンスストアでも納付できます。税金や保険料、延長保育料は一部スマートフォン決済アプリでも納付できます。バーコード印字がない納付書は使用できません。一部の税金は、QRコードを利用した納付も可能です。詳しくは、ホームページをご確認ください。

年末の交通事故防止府民運動

12月1日(月)～10日(水)に年末の交通事故防止府民運動が行われます。スローガンは「年の瀬を 無事故で走ろう 京の道」です。

運動の重点事項は、①歩行者の安全確保と反射材の着用、②夕暮れ時以降の早めのライト点灯、③飲酒運転の根絶の3項目です。

年末になると増加する交通事故を防止するため、一人ひとり交通安全への自覚や意識を高め、正しいルールやマナーを守りましょう。

▶問合せ 交通安全対策協議会（建設課内）



薄暮時間帯は早めのライト点灯を

京都府域内の薄暮時間帯（日没前後1時間）における交通事故は、例年、日の入りが1年で最も早い12月に多く発生する傾向にあります。

そこで、「ライトアップ400（よんまるまる）」と称して、早め（午後4時）のライト点灯を推奨しています。

▶問合せ 建設課

午後4時にはライトを点灯し、歩行者などの早期発見に努め交通事故を防ぎましょう。



危険物取扱者試験

- ▶試験日 2月15日(日)
- ▶会場 YIC 京都工科自動車大学校（京都市）
- ▶種類 全種全類
- ▶その他 願書は消防本部にあります。
- ▶申込・問合せ 書面申請＝12月5日(金)～12日(金)に郵送で（一財）消防試験研究センター京都府支部（〒602-8054京都市上京区出水通油小路東入る京都府庁西別館3階）へ（消印有効）☎075(411)0095、電子申請＝12月5日(金)～12日(金)に（一財）消防試験研究センターホームページから入力、問合せは☎0570(07)1000へ（最終日の23時59分まで有効）

農地の形状変更は事前相談を

町内の農地で田畑転換や湿地解消のため盛土などを行い、農地の形状を変更するときは、周辺農地などへの悪影響が生じないようにするため、工事着手前に協議が必要です。

農地の形状変更を計画されているときは、事前にご相談ください。

▶問合せ 農業委員会事務局（産業・環境政策課内）

野菜のまち応援クーポン有効期限が間近

町民の皆さんに配布した「野菜のまち応援クーポン」の有効期限は、12月31日(水)です。有効期限が過ぎると使用できませんので、早めに使用してください。

▶問合せ 産業・環境政策課

農産物等防犯カメラ設置に補助

農産物、農業機械、農機具などの盗難防止のため、防犯カメラの設置費用を補助します。

▶対象 農作物を生産する町内在住の認定農業者又は農業者が組織する町内の団体など（出荷組合、農家組合など）

▶内容 カメラなどに対して、補助経費の2分の1以内、上限10万円（移動式カメラは上限5万円）

▶その他 設置前に必ず申請手続きが必要です。詳しくは、ホームページをご確認ください。

▶問合せ 産業・環境政策課



▲詳しくはこちら



（有料広告）広告内容について、町が推奨するものではありません。

令和8年度学校スポーツ施設使用団体登録

スポーツクラブが町立学校のスポーツ施設を使用するときは、団体登録が必要です。

登録の許可を受けてからでないと、学校スポーツ施設を使用することができません。年度途中の申請はできませんので、ご注意ください。

▶対象 町内在住・在勤の人で構成する10人以上（代表者は成人）の継続して活動している団体

▶その他 登録は毎年度必要です。申請書はホームページからダウンロード可

▶申込 12月18日(木)まで

▶問合せ 生涯学習応援課



▲詳しくはこちら

リチウムイオン電池搭載製品の出火に注意

リチウムイオン電池使用製品の発熱・発火などの事故が発生しています。

リチウムイオン電池は、モバイルバッテリーやスマートフォン、ワイヤレスイヤホン、携帯用扇風機など日常生活で使うさまざまな製品に使用されています。

使用の際のポイント

- ①強い衝撃や圧力をかけない
- ②高温になる場所では使用・保管しない
- ③充電は安全な場所で、起きているときに行う
- ④異常を感じたら使用を中止する
- ⑤発火した時は大量の水で消火する
- ⑥製品情報、リコール情報を確認する

廃棄の際のポイント

- ①リサイクル可能なものはリサイクルする
- ②廃棄方法を確認して、廃棄する
- ③廃棄する前にはなるべく電池を使い切る

▶問合せ 消防本部

有料広告募集

『広報くみやま』に広告を掲載しませんか。

- ▶発行部数 8,370部
- ▶配布先 町内の全世帯、事業所、公共施設
- ▶料金 1 枠 5,000円 (44^{ミリメートル}×58^{ミリメートル})
2 枠10,000円 (44^{ミリメートル}×119^{ミリメートル})
3 枠15,000円 (44^{ミリメートル}×180^{ミリメートル})



▲詳しくはこちら

12月 相談

相談名	内容	期日	時間	場所	申込・問合せ
女性相談	女性を対象とした相談や電話相談（夫婦関係や子育ての問題など）	3日(水) 17日(水)	正午 ～午後3時	非公開	前日までに総務課へ定員に満たないときは当日も受付
行政相談	国の仕事の要望や苦情の相談	2日(火)	午前10時 ～午後3時	役場1階相談室1	総務課
人権擁護相談	差別やいじめなど人権の相談	2日(火)	午前10時 ～午後3時	役場1階相談室1	住民課
大人から子どもまで 障害・発達障害相談	町内在住の障害のある人やその家族を対象とした相談	11日(木)	午前10時 ～午後3時	役場1階相談室1	福祉課 (要申込)
こどもの育ち・ おとなの自立相談	障害や発達障害、ひきこもりなど本人やその家族を対象とした相談	毎週月曜日	午後4時 ～6時	総合体育館など	福祉課 (要申込)
くらしと しごとの相談	家庭の事情や失業、生活の立て直しで困っている人を対象とした相談	5日(金)	午前10時 ～正午	役場1階相談室2	京都府山城北保健所綴喜分室 ☎0774(63)5745
すこやか養育相談	子育てなどの相談	18日(木)	午後1時～4時 (電話での相談は毎週木曜日の午前11時～午後4時まで)	みまき・さやま・とうずみの各こども園	みまき・さやま・とうずみの各こども園
消費生活相談	消費者トラブルの相談	毎週木曜日	午後1時～4時	役場2階会議室22	産業・環境政策課
教育相談	幼児・児童・生徒や保護者を対象とした子育て・教育の相談	火～金曜日	午前9時～午後5時	ゆうホール2階 教育支援センター	教育相談室 ☎0774(46)5640
弁護士法律相談	町内在住・在勤者を対象とした弁護士相談	18日(木)	午後1時～3時30分 (相談時間は25分程度)	地域福祉センター1階相談室	社会福祉協議会 (定員6人) (要申込)
司法書士相談	町内在住・在勤者を対象とした相続、登記に関する相談	25日(木)	午後1時30分～4時 (相談時間は25分程度)	地域福祉センター1階相談室	社会福祉協議会 (定員6人)
コロナ特例貸付制度 利用者相談会	貸付等で生活に不安を抱えている人の生活相談	11日(木) 25日(木)	午前9時～午後4時30分	地域福祉センター1階相談室	社会福祉協議会 (要申込)
心配ごと相談	日常生活の心配ごとの相談	11日(木) 25日(木)	午後1時～4時	地域福祉センター1階相談室	社会福祉協議会 (要申込)
ふれあいテレホン 相談	電話による相談	—	午前8時30分～午後5時	—	社会福祉協議会

人口と世帯（11月1日現在）		
人口計	15,124人	(+1)
男性	7,490人	(±0)
女性	7,634人	(+1)
世帯数	7,540世帯	(+14)
※（ ）は前月比		

防災行政無線の放送内容が聞きとれないときは、お電話ください。

テレフォンサービス（有料）

☎075(631)1280

☎0774(46)6651 問合せ／総務課

12月 ごみカレンダー

☎住民課生活衛生係



ごみの分別で迷ったらごみ分別辞典「久御山町 ごみサク」で検索！

収集地域	燃やすごみ	燃やさないごみ	プラマーク製品※1	ペットボトル紙パック	缶ビン	天ぼら油※2	大型ごみ
佐古、新開地、佐山、靱池、双栗、市田、鈴間	月・木曜日	火曜日	金曜日				事前予約制（有料） 【収集】 12月25日まで 1月8日以降 【予約】 12月30日まで 1月5日から
田井、荒見、下津屋、下津屋サンハイツ、島田、東島田、坊之池、森、野村、村東	月・木曜日	金曜日	火曜日	【12月】 3日 17日	【12月】 10日 24日		
下津屋団地	火・金曜日	金曜日	火曜日				
松陽台、サントウン佐山、佐山サンハイツ、大橋辺、リーヴェ淀、北川顔、藤和田、近協パレス、中島、西一口、東一口、相島栄1・2丁目、栄3・4丁目、清水、ハイツ西宇治、林、西武西林、ミサワ林	火・金曜日	月曜日	木曜日	【1月】 7日 21日	【1月】 14日 28日		
東佐山団地、久御山団地（17～29棟前のごみの集積所）	火・金曜日	水曜日	水曜日				
久御山団地（3～5棟、7棟、10～14棟、34～41棟、43～44棟前のごみ集積所）	水・金曜日	水曜日	水曜日				

使用済小型家電・小型充電式電池は、役場1階ロビー、ゆうホール、クロスピアくみやまに設置している回収ボックスへ。古紙・古布などは地域の集団収集か回収業者に出しましょう。集団収集を実施する団体には補助金が出ます。
※1 ペットボトルのキャップとラベルは「プラマーク製品」として出してください。
※2 毎月第2水曜日に地域の集会所などの指定場所に容器に入れて出してください。ごみステーションは指定場所ではありません。役場庁舎南側のごみ収集車の車庫内に回収場所を常設しています（平日午前8時30分～午後5時15分）。

年末年始 収集スケジュール

★12月29日(月)・30日(火)は「燃やすごみ」のみ「全地域収集」を行います。
ペットボトル・紙パックは12月17日(水)、缶類・びん類は12月24日(水)が最終収集です。

	12月29日(月)	12月30日(火)	12月31日(水)～1月4日(日)	1月5日(月)～
燃やすごみ	全地域収集	全地域収集	収集なし	通常どおり
燃やさないごみ プラマーク製品	通常どおり	通常どおり	収集なし	通常どおり

し尿	年末年始前後は、受付件数に限りがあります。年末の受付は、12月26日(金)の午後5時15分まで、年始は1月5日(月)の午前8時30分からです。臨時収集の受付は、城南環境事業協同組合☎0774(23)5963へ。くみもれの場合は、必ず収集口から確認のうえ、翌日（翌日が土曜日・日曜日・祝日の場合はその翌日）に、城南衛生管理組合☎075(631)5171へ連絡してください。		
12月10日(水)	藤和田・島田・東島田・東一口（国道1号以東）・森（国道1号以東）・森村東（国道1号以東）・野村・野村村東・佐山・新開地・佐古・清水・林・市田・田井・荒見・下津屋	12月11日(木)	大橋辺・北川顔・坊之池・森（国道1号以西）・森村東（国道1号以西）・西一口・中島・相島東一口（国道1号以西）

問合せ一覧 久御山町役場(代表) ☎075(631)6111／0774(45)0001 FAX075(632)1899		
総務課 ☎(631)9991/(45)3922 ✉somu@town.kumiyama.lg.jp FAX(632)1899	企画財政課 ☎(631)9992/(45)3924 ✉kikaku@town.kumiyama.lg.jp FAX(632)1899	税務課 ☎(631)9926/(45)3908 ✉zeimu@town.kumiyama.lg.jp FAX(632)5933
住民課 ☎(631)6114/(45)0014 ✉jumin@town.kumiyama.lg.jp FAX(632)5933	住民課生活衛生係 ☎(631)9917/(45)3907 ※家庭系ごみに関する問い合わせは、生活衛生係へ	子育て支援課 ☎(631)9904/(45)3905 ✉kosodate@town.kumiyama.lg.jp FAX(632)5933
福祉課 ☎(631)9902/(45)3902 ✉fukushi@town.kumiyama.lg.jp FAX(632)5933	地域包括支援センター ☎(631)9902/(45)3902 FAX(632)5933	国保健康課 ☎(631)9913/(45)3906 ✉kokuho@town.kumiyama.lg.jp FAX(632)5933
産業・環境政策課 ☎(631)9964/(45)3914 ✉sangyo@town.kumiyama.lg.jp FAX(631)6149	上下水道課 ☎(631)9987/(45)3919 ✉suido@town.kumiyama.lg.jp FAX(46)0086	建設課 ☎(631)9961/(45)3912 ✉kensetsu@town.kumiyama.lg.jp FAX(631)6149
新市街地整備課 ☎(631)9903/(45)3904 ✉shigaichi@town.kumiyama.lg.jp FAX(631)6149	学校教育課 ☎(631)9974/(45)3917 ✉gakkyo@town.kumiyama.lg.jp FAX(631)6129	生涯学習応援課 ☎(631)9980/(45)3918 ✉shogai@town.kumiyama.lg.jp FAX(631)6129
議会事務局 ☎(631)9996/(45)0105 ✉gikai@town.kumiyama.lg.jp FAX(632)3000	会計課 ☎(631)9932/(45)3909 ✉kaikei@town.kumiyama.lg.jp FAX(632)1899	消防本部 ☎(631)1515 ✉shobo@town.kumiyama.lg.jp FAX(632)5382
図書館 ☎(45)0003 ✉toshokan@town.kumiyama.lg.jp FAX(46)5690	まちの駅クロスピアくみやま ☎(632)2300 FAX(632)2001	社会福祉協議会 ☎(631)0022・FAX(632)3001
子育て支援センター あいあいホール ☎(41)2263・FAX(41)2283	老人福祉センター 荒見苑 ☎(44)3405・FAX(44)7801	健康センター いきいきホール ☎(41)3466・FAX(44)1199
ふれあい交流館 ゆうホール ☎(45)0002・FAX(46)5610	総合体育館 ☎(44)3700・FAX(44)2203	スポーツ協会(生涯学習応援課内) ☎(44)2205・FAX(631)6129
みまきこども園 ☎・FAX(631)4531	さやまこども園 ☎・FAX(43)8644	とうずみこども園 ☎・FAX(44)4966

※市外局番☎075(〇〇〇)〇〇〇〇 ☎0774(〇〇)〇〇〇〇
※電話番号の掛け間違いにご注意ください。電話を掛ける前には電話番号をご確認いただき、正確な番号でお掛けください。

仮装大賞が決定！ ナイトウォーク

10月25日、町内各所から災害時の避難所である佐山小学校をめざして歩く、ナイトウォークが開催され、ハロウィンにちなんで仮装大賞を決定しました。個性豊かな仮装をして参加した全11組の中から、永井貫太郎さん（東角小学校4年生）渡邊芙蓉さん（東角小学校3年生）渡邊奏人さん（とうずみこども園）が見事大賞に輝きました。



▲大賞受賞おめでとうございます

紙芝居「名馬火鎮」を上演 玉田神社の秋祭り

10月12日、玉田神社の秋祭りが開催され、町の地域子育てモデル事業補助金で作成した紙芝居「名馬火鎮」が上演されました。「子どもたちにも御牧の歴史を知ってほしい」と、御牧から都に献上された馬が火災を鎮めたとされる故事や巨椋池など、御牧地区にまつわる昔話を子どもたちにもわかりやすい紙芝居で伝えました。



▲御牧の歴史を紙芝居で上演

戦後80年 平和を祈念 戦没者追悼式

10月24日、役場5階コンベンションホールで戦没者追悼式を執り行い、戦没者に哀悼の意を表すとともに平和への誓いを新たにしました。遺族代表の野村さんは、「悲惨な戦争の記憶を風化させず、平和の尊さを次世代に引き継ぐ」と誓いました。約60人の参列者は白菊を順に献花し、戦没者をしのびました。



▲白菊を献花する参列者

次世代を担う子どもたちに平和の伝承 佐山まなび塾

10月25日、佐山公会堂でまなび塾が開催されました。毎年恒例のいもほり体験に先立ち、終戦から80年を迎えた今年は、「平和な日常が続く日本でもかつて戦争があったことを知って欲しい」との思いを込めて、太平洋戦争に関する記録映像を上映しました。映像を通して子どもたちは戦争の悲惨さと平和の尊さについて学びました。



▲子どもたちに平和の尊さを伝承

12月の健診・相談・教室

※母子(親子)健康手帳を必ずお持ちください

◎子育て支援課

健診	期日	受付時間	対象	場所	内容
3～4か月児健診	23日(火)	午後1時20分～1時50分	令和7年8月生まれ	保健センター	医師による健康診査、ブックスタート 離乳食・保育などの指導
10か月児健診	16日(火)		令和7年1月生まれ		医師による健康診査 離乳食・保育などの指導
1歳8か月児健診	12日(金)		令和6年3月生まれ		医師、歯科医師による健康診査、 身体的・精神的な発達指導
2歳6か月児歯科健診	18日(木)		令和5年5・6月生まれ		歯科医師による健康診査 身体的・精神的な発達指導
3歳児健診	19日(金)		令和4年6月生まれ		医師、歯科医師による健康診査 身体的・精神的な発達指導

相談・教室	期日	実施時間	対象	場所	内容
パパ＆ママ教室 (個別相談)	4日(木)	午後2時～4時	①妊婦とその家族 ②おおむね1歳までの 子どもと産婦	保健センター	妊娠、出産、産後、母乳の話(妊産婦) ※2日前までに要申込
パパ＆ママ教室 (ヨガクラス)		午後1時～2時			産前・産後ヨガ、離乳食の話 ※2日前までに要申込
乳幼児相談	8日(月)	午前9時30分～11時30分	乳幼児	あいあいホール	計測・発達・育児・栄養などの相談
子育て・発達相談 (出張相談)	8日(月) 15日(月) 22日(月)	午前9時30分～午後4時30分	18歳までの 子どもの保護者		あいあいホールの休館日を利用して、 保健師などが育児や発達に関する相談 をお受けします(要申込)

※乳幼児相談以外の「相談・教室」は予約制としています。



久御山町の情報を、インターネットやSNSなどで発信しています。下記QRコードから読み取り、アクセスすることができます。

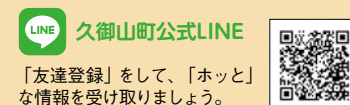

「友達登録」をして、「ホット」な情報を受け取りましょう。

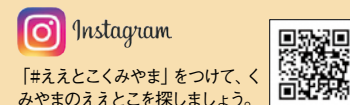

「#ええとこくみやま」をつけて、くみやまのええところを探しましょう。

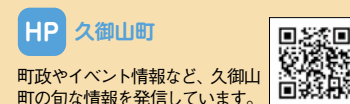

町政やイベント情報など、久御山町の旬な情報を発信しています。

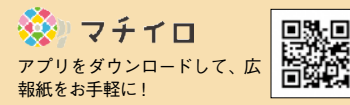

アプリをダウンロードして、広報紙をお手軽に！

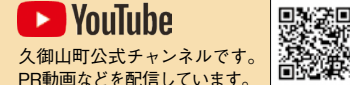

久御山町公式チャンネルです。PR動画などを配信しています。



お祭に参加しました

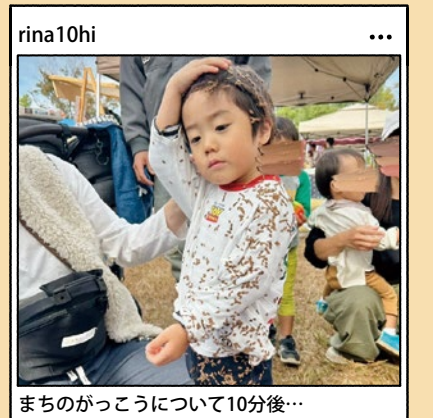

まちのがっこうについて10分後…



出荷開始です



～くみやま野菜の日～

December

新着図書

12月の新着図書を
紹介します

図書館だより

●開館時間

火～金曜日：午前9時30分～午後7時
土・日・祝日：午前9時30分～午後5時

●12月の休館日

1日(月)、8日(月)、15日(月)、22日(月)、
28日(日)～31日(火)

新年を
迎えるために

テーマ図書

年末年始に役立つ本

デモクラシーのいろは
森 絵都／著 KADOKAWA
日本の民主化を急ぐGHQの
民主主義レッスンを受けること
になった4人の日本人女性。日
系2世の講師・サクラギは個性
あふれる4人を相手に奮闘する。

神さまショッピング
角田 光代／著 新潮社
私のための神さまを探す8つ
の小説集。前向きなことや後ろ
めたいこと、誰にも言えない願
いを持つ彼らは聖地を訪れて何
を感じ、何を思うのだろうか。

おばけとしゃかん きえた本のなぞ (児童書)
齊藤 洋／作 講談社
昼間はふつうの図書館。でも
夜になると、おばけばかり。ト
イレの花子さんやミイラこぞう
といったこわカワイイおばけた
ちと消えた本の謎をとく。

うみとねこ (絵本)
アン・モーティマー／え 好学社
好奇心旺盛な猫のスニーカー
は飼い主たちと初めて海へ訪れ
た。小さな命との出会いや、初
めての海にはしゃぐスニーカー
の様子を繊細に描く。



我が家のおせち
有元 葉子／著 東京書籍
25品からなる有元家のおせ
ち。ほぼ三日で仕上げる作り方
をタイムスケジュール別に紹介。
重箱や皿への盛付け、雑煮やお
餅の楽しみ方なども案内。

私の掃除術
宝島社
日々の暮らしを大切にする人の
掃除術をまとめた一書。重曹や
クエン酸などのナチュラル洗剤
の活用術など、生活空間を快適
にして、心を調えるコツも伝授。

しめかざり (児童書)
森 須磨子／文・絵 福音館書店
家に年神様をむかえるために
飾る「しめかざり」。地域や飾る
場所によって形はちがい、その
意味や作り方もさまざま。しめ
かざりを身近に感じる一冊。

十二支のお雑煮 (絵本)
川端 誠／作 BL出版
新年をむかえた十二支たち。
正月遊びを楽しんだあと、お節
や種類のちがうお雑煮を味わう。
昔ながらのお正月を十二支とい
っしょに体験しよう！

くみやま夢タワー137 12月のライトアップ

点灯時間 日没後～24時

今日の色 ※毎時00～10分 (10分間)

～1日(月)

赤…レッドリボン運動 (12／1世界エイズデー、
エイズへの理解と支援)

2日(火)～8日(月)

黄…いのちの電話フリーダイヤル週間 (12／1～7)

9日(火)～15日(月)

白…世界人権デー (12／10)

16日(火)～22日(月)

水色…バスケットボールの日 (12/21)

23日(火)～31日(水)

赤・緑…クリスマス (12／25)

基本色 ※毎時10～00分 (50分間)

①素材色 (白)

②冬をイメージした色

(青～白～緑～赤～黄)

問合せ／産業・環境政策課

ロゴマークの使用
申請はこちらから

ほろ酔いで良い夢を！
夢酒くみやま

くみやま産の酒米「京の輝き」で醸した純米吟醸酒。フルーティーな香りと上品な味わいが特徴です。

(株) 増田徳兵衛商店、米善 (佐山)、辻村
酒店 (森)、ひだ酒店 (東一口)、イオン久
御山店リカーショップ、JA京都やましろ久
御山町支店で販売中です。

問合せ／産業・環境政策課

今月の三行詩

ぼくの元気のみなもととは ママのつくる
おいしいごはん と 家族みんなの笑顔

(木村昌誠さん／御牧小学校6年生)

団らんは みんなが笑顔に なれる時

(大黒美瑚さん／東角小学校6年生)

楽しい子育て全国キャンペーンで募集があった
「家庭教育や命の大切さ」をテーマとした作品です。
※令和6年度の選考時での学年です

問合せ／生涯学習応援課

お誕生

おめでとーございます

地区名	出生児	父・母
島田	平尾 風羽	真太郎・利奈
市田	藤村 美菜莉	拓也・真美
市田	中小路 凜	篤樹・清花
林	伊藤 楓人	幸史・友加里
林	青砥 莉菜	嵐・沙樹
林	堀田 月葉	翔太・優香

10月15日から11月14日までの受付分(敬称略)

GRAND HAT

グランハット

全世代・全員活躍まちづくりセンター (グランハット) の
工期を延長します

まちづくりセンター建築工事は、施工者の責任において必要な人員体制が構築できなかったため、基礎工事及び鉄骨工事において大幅な遅延が生じ、工期を令和8年12月28日まで延長することとなりました。

オープンを心待ちにいただいているなか、工期延長により大きく竣工が遅れ、大変申し訳ございません。

今回の延長は、品質管理や安全管理を確実に履行し、完成した後、長らく皆さまにご利用いただける施設の完成のためにはやむを得ない必要な期間と判断したところです。

今後におきましても引き続き、1日でも早い竣工に向け、工事に取り組んでまいりますので、ご理解いただきますようよろしくお願いします。

問合せ／企画財政課

▲グランハット工事の状況 (11月18日現在)

ヘルシークッキング Vol.323

●材料 (2人分)

木綿豆腐..... 1/2丁 しょうゆ..... 小さじ1/2
ごぼう..... 30g(約10cm) ごま油..... 小さじ1
にんじん..... 30g(約3cm) 青ねぎ..... 5g
こんにゃく..... 50g(1/4枚)
出汁..... 300ml

作り方

- ①豆腐はひとくち大に切る。ごぼうは斜め薄切りにし、にんじんは3mm幅の半月切りにする。こんにゃくはスプーンでひと口大にちぎって下ゆでをする。
- ②鍋にごま油を熱し、①のごぼう、にんじん、こんにゃくを入れて炒め、油がまわったら出汁を加えて煮る。
- ③野菜に火が通ったら、①の豆腐、しょうゆを加えてひと煮立ちさせる。
- ④器に盛り、小口切りにした青ねぎを散らす。

汁物の塩分は平均1g程度となっていますが、昆布とかつお節を増やした濃い出汁に、ごま油のこくと香りを生かしてしょうゆの量を減らした減塩のけんちん汁です。

寒い時期は温かい汁物が恋しくなりますが、塩分の取り過ぎには注意してください。

国保健康課

エネルギー 84キロカロリー／1人分
塩分 0.4g
野菜量 32.5g



減塩けんちん汁



広報プレゼントクイズの商品を募集

あなたのお店をPRしませんか



広報くみやまでは、読者にプレゼントが当たるクイズを実施しており、賞品を提供いただけるお店を募集しています。

野菜やお菓子お食事券、工具など賞品はなんでも結構です。

クイズコーナーでは賞品の紹介に加え、お店の紹介も行いますので、PRにもつながります。

お店のPRのため、ご検討ください。

詳細はお問い合わせください。



問合せ

総務課 ☎075(631)9991
✉somu@town.kumiyama.lg.jp