

久御山町ふるさと納税返礼品カタログ

KUMIYAMA



ふるさとは
彩りにあふれている



くみやま 久御山町ってこんなところ



久御山町は、昭和29年10月1日に御牧村と佐山村の2村が合併して誕生しました。
農業と工業が調和したまちとして歩みを進めてきた久御山町は、令和6年10月に町制を施行して70年を迎えます。

久御山町(令和5年4月1日現在)
人口 15,464人
世帯 7,322世帯
面積 13.86km²



▲PR動画



くみやま
夢タワー137

くみやまの「南」のランドマークとして、町のどこからでもその姿を確認できます。京都タワーより6m高く、日没から24時までライトアップをしています。

旧山田家住宅



江戸時代、山田家は御牧郷の13村をまとめた大庄屋でした。長屋門・長塀・主屋が国の登録有形文化財建造物に登録されています。

前川堤の桜並木

東一口の前川堤の両岸に約200本のソメイヨシノが並んでいます。京都の自然200選にも選ばれ、4月上旬には、夜桜がライトアップされます。



浜茶の景観



上津屋橋と木津川両岸の「浜茶の景観」は平成28年に、日本遺産に認定されました。風情あふれる茶畑や木津川の景観が広がっています。



上津屋橋(流れ橋)

全長356.5m、幅3.3mの木造の橋で、昔から数え切れない程の映画やテレビの時代劇のシーンで利用されています。

久御山町ふるさと納税返礼品カタログ

KUMIYAMA 目次

- 03 久御山町ってこんなところ
- 04 寄附金の使い道
- 06 彩り農産物
- 08 食卓に彩りを
- 10 美味しいお酒で晩酌を彩る
- 12 おやつ時間を彩る
- 14 ティータイムに彩りを
- 16 美しさで毎日を彩る
- 17 空間を彩る
- 18 趣味を彩る
- 19 暮らしを彩る匠の技
- 20 外食に彩りを
- 21 ふるさと納税の活用実績
- 22 ふるさと納税申込方法
- 23 編集後記

※本パンフレットに記載の金額は、寄附金額です。

久御山町は豊かな自然に恵まれ、様々な農産物が栽培されている一方で、東西南北につながる交通の要衝として、活発な産業活動が展開されている、農業と工業が調和したまちです。
まちの将来像として、「つながる心みなぎる活力 京都南に『きらめく』まち くみいっばい コンパクトタウン くみやまく』を掲げ、まちづくりを推進しております。
ふるさと納税を通じて久御山町のことを知っていただき、一人でも多くの方にファンになっていただけることを期待しております。
今後とも久御山町への温かいご支援を賜りますよう、よろしくお願ひ申し上げます。



しんき やすたか
久御山町長 信貴 康孝

C 町のシンボルを「きらめき」をテーマに彩る

多くの人に「久御山町」を知ってもらえるようなプロモーション活動を行い、まちのブランド力や知名度の向上に取り組みます。



D バス停の整備

高齢者や子どもたちが安全に、安心して利用できるバス停を整備します。バス事業者と地元のものづくり企業とのコラボによる、『LED照明』を組み合わせた防犯面にも優れた「多機能バス停」を整備します。



E 子どもたちの健やかな成長



未来を担う子どもたちのために、3つの環境を整備します。

- ① ICTを活用した教育のための環境整備
- ② 食育の推進
- ③ 特別支援教育の充実

F 防災力を強化



想定を超える集中豪雨が起こりうる近年、「災害時に一人の命も失わない」防災力の強化を目指し、3つの整備をします。

- ① 防災行政無線の運用と拡充
- ② 総合防災訓練の実施
- ③ 内水排除対策の実施

＼ 寄附金の使い道 /

久御山町への温かいご寄附は、魅力的なまちづくりに役立っています。

取り組みたい事業

- | | |
|------------------------------------|----------------|
| A 「久御山中央公園」と「まちの駅クロスピアくみやま」をリニューアル | D バス停の整備 |
| B 世代を超えた交流の拠点施設の機能設備 | E 子どもたちの健やかな成長 |
| C 町のシンボルを「きらめき」をテーマに彩る | F 防災力を強化 |

A～Fのプロジェクト以外にも、下記の1～8の取り組みにも活用しています。

- | | |
|----------------|-------------------|
| 1 コミュニティ・交流 | 5 文化あふれる風土づくり |
| 2 定住と交流の基盤づくり | 6 福祉と健康づくり |
| 3 活力を創造する産業づくり | 7 安全で安心な暮らしの基盤づくり |
| 4 教育のまちづくり | 8 旧山田家住宅の保存と活用 |

A 「久御山中央公園」と「まちの駅クロスピアくみやま」をリニューアル

「久御山中央公園」と「まちの駅クロスピアくみやま」を、民間活力を活用した施設の整備・管理を行い、久御山産野菜で調理したフードトラックでの飲食提供など、「食」をテーマとして連携することで、賑わいの創出などに取り組みます。



B 世代を超えた交流の拠点施設の機能設備

世代を超えた幅広い交流を促進し、住民活動・男女共同参画・障害者福祉・地域福祉・健康づくりなど、福祉の充実したまちづくりと生涯学習の場を提供する多世代交流を推進する拠点として、「全世代・全員活躍まちづくりセンター」の整備を進めています。

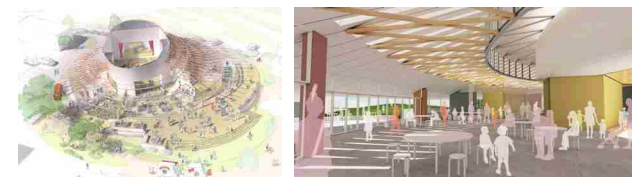

ジャンボにんにくのおすすめレシピ

まるごと素揚げが美味しいですよ



生産者
村瀬知加子さん

工程は2ステップ
①170℃の油で5分揚げる
②塩をかける

揚げた後の油はガーリックオイルとして使用できます。



久御山ハーブ

ジャンボニンニク (期間限定)

■7,000円

●ほぐしジャンボにんにく約1kg

においが普通のニンニクに比べてマイルド。ほくほくしたジャガイモみたいな食感が特徴です。

たっぷり1kg



デカッ！！



久御山町農産物直売所運営協議会「旬菜の里」

季節の京都府久御山野菜詰合せ

■5,000円

●内容例/みず菜、小松菜、さつまいも、茄子、パプリカ、蕪、ししとう

新鮮な野菜を産地直送でお届けします。1つ1つ丁寧に心を込めて作られた「久御山野菜」をご賞味ください。(※内容は時期によって異なります)



京葱SAMURAI(株)

九条ネギ

■11,000円(3kg)

■18,000円(5kg)

■36,000円(10kg)

香りと味わいを凝縮させるため土作りにこだわり、毎朝早朝から収穫することで鮮度を失うことなくお届けします。

久御山町農産物直売所運営協議会「旬菜の里」

久御山町産ヒノヒカリ&手作りジャム

■10,000円

●久御山町産ヒノヒカリ5kg、ジャム130g(1つ)/いちご、いちじく、トマト、すもも、夏みかんマレード

栽培方法にこだわった安心・安全なお米です。ジャムは、大切に育てた果物を新鮮なうちに煮詰めた手作りです。

※ジャムは選べません



ロックファーム京都(株)

あざといちご (期間限定)

■15,000円

●400g(12粒入り)

見る者全てを魅了するほど「あざ」やか。一度口にすれば虜になるほど惹きつけられる「あざ」とさ。

舌触りはふわっと柔らかく、香り高くあまい果汁が口いっぱいに広がります。



ロックファーム京都(株)

京都舞コーン (期間限定)

■18,000円(8本)

■36,000円(18本)

とうもろこしの平均糖度15度に対し、京都舞コーンは糖度18度以上。はるかに甘く、フルーツのような味わい。ビタミン・ミネラル・食物繊維も含まれた京都舞コーンをご堪能ください。



ロックファーム京都(株)

「カッコいい農業」をコンセプトに農業の粋にとらわれない豊かな発想でお客様を震撼させる新しい価値を提供します。

ロックファーム京都(株)の皆さん



彩り 農産物

採れたて新鮮野菜で毎日を健康に

地元の農家さんが真心を込めて作った新鮮な野菜や果物。健康的な身体づくりには、毎日色とりどりの野菜を摂ることが大事です。旬のおいしさ、採れたてのおいしさ、手をかけて育てられた野菜のおいしさをぜひ感じてください。

白いトウモロコシ

ホワイトコーンは、粒が白いトウモロコシです。

果皮が薄くて柔らかく、糖度が高いのが特徴で、生のままでも召し上がれます。生で食べると、フルーツのような甘さ、加熱すると濃厚な甘さを味わう事が出来ます。

(株)村田農園

栄養たっぷり、大粒のとうもろこしを作るため、1本の株に対して実は1つと限定することにこだわっています。

代表取締役
村田正己さん



(株)村田農園

まるでフルーツ 村田農園のパールコーン

■11,000円

●10本

600年の歴史ある京都・淀苗の里で、苗農家が品種選びから栽培方法までこだわり、おいしさ抜群!



(株)ひらを

多來多來のホルモン鍋

■10,000円

- 国産ホルモン500g(タレ漬け) × 1
- 自家製ホルモン鍋ダレ90cc

国産のホルモンを使用！
自家製の秘伝のタレに
漬けたホルモンは臭みがなく、甘くてプルプルな食感が極上です。
沢山の野菜を入れてお召し上がりください。



(株)ひらを

多來多來のコロッケ

■5,000円

- 自家製コロッケ12個

黒毛和牛のすじ肉を長時間煮込み甘辛く味付けし、自家製農園で採れた糖度の高いジャガイモと合わせた昔ながらの肉屋のコロッケです。



(株)ひらを

多來多來のコロッケ&メンチカツ

■5,000円

- 自家製コロッケ6個
- 自家製メンチカツ6個

お肉屋さんのコロッケ&メンチカツ！
コロッケは昔ながらの味で、メンチカツは黒毛和牛と国産豚肉のひき肉を使用。絶妙な配分で後味の良い一品です。



(株)ひらを

多來多來の自家製手ごねハンバーグ

■10,000円

- 手ごねハンバーグ150g × 10個

お肉屋さんのハンバーグ！
ミンチは牛肉100%、国産牛肉と豪州牛肉を絶妙なバランスでブレンド。自信があるからこそ、ソースもタレも付けずに食べていただきたい一品。

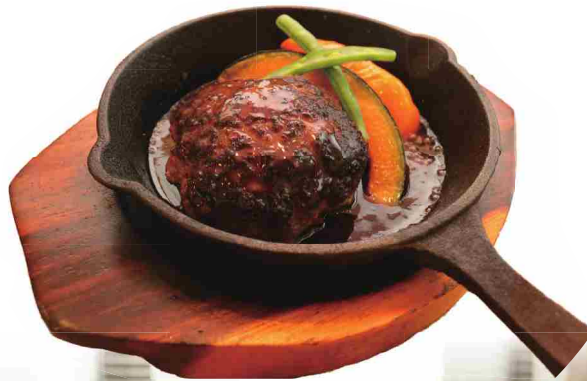

何気ない1日を 思い出の1日に



食卓に彩りを

食卓が賑わうと家族が賑わう

家族で食卓を囲む時間は、料理を楽しみながらその日の学校や会社での出来事を話して共有しあい、家族の絆を強める大切な時間です。
そんな大切な時間に、目で見て舌で味わい、心で楽しむ一品をご堪能ください。



Sameway(株)

きのこのこと牛肉のカレー

■17,000円

- きのこのスープ150g × 3
- 牛肉のカレー70g × 3
- カイエンペッパー14g × 1

2種類のカレーと一緒に食べる珍しい相掛けカレー。
スパイシーな牛肉のカレーに、香りが飛ばないように繊細な火加減で作られた、きのこのポタージュ。それをカレーにかけ一緒に食べることで新たなおいしさになります。

(株)ディ・ティ・ネクスト

ザナバ・イタリアンパスタレポット

■20,000円

- シーフードポット/エビ、イカ、タコ、セロリ、ドライトマト、ムール貝、アサリ、ホタテ、白ワイン、オリーブ、かたくちいわしの油漬け、イタリアンパセリ、タイム



選りすぐりの8種のシーフードをふんだんに使い、ドライトマト、アンチョビ、白ワイン、ハーブなど風味豊かに詰め合わせました。本格的なシーフード鍋が楽しめます。



多來多來は、商品にこだわりを持っており、全ての料理に保存料は一切使用していません。
お肉だけではなく、惣菜にもこだわっています。使用する野菜は、全て自社農園で採れたもので、大切に育てた玉ねぎと和牛で作ったハンバーグは絶品です。

保存料は一切使用していません

たくたく
多來多來
平尾真太郎さん



ふるさと納税担当者が考えた

自宅で簡単おつまみレシピ



万能ねぎダレ
冷奴

<材料 (4人分)>

- ①九条ねぎ 50g
- ②酢 大さじ2
- ③しょう油 大さじ2
- ④砂糖 大さじ1
- ⑤ごま油 小さじ2
- ⑥豆腐 1丁

①~⑤をよく混ぜて、豆腐にかければ完成！
豆腐以外にも、肉や魚にかけても美味しい「万能だれ」です。



美味しいお酒で
晩酌を彩る

ほろ酔いですてきな夢を

仕事疲れを軽減し、気分転換に最適なのが「お酒」。晩酌は、大人だからこそできる自由な楽しみ。

今夜の晩酌が待ち遠しくなるような、とにかく早く家に帰りたくなるような、そんな逸品をぜひご賞味ください。

晩酌にピッタリの一品



あっさりした味付けが決め手

(株)ひらを
たくたく

多來多來の
自家製和牛しぐれ煮

■10,000円

●和牛しぐれ煮310g

多來多來の大人気商品「自家製和牛しぐれ煮」。あっさりした味付けと、なんとも言えない食感で昔から愛されている人気の一品。ご飯のうえに乗せても、お酒のアテとしてもオススメ。ネギやゴマ、七味をかければ、さらに美味しく召し上がれます。



地元米を使用 夢酒くみやま



(株)増田徳兵衛商店

月の桂 夢酒くみやま

■6,000円 (720ml×1本)

■11,000円 (720ml×2本)

■15,000円 (720ml×3本)

夢酒くみやまは、フルーティーな香りと上品な味が特徴で、精米歩合60%の純米吟醸酒です。冷やで飲んでも爛で飲んでも美味しく味わえます。じっくりと香りや風味をお楽しみください。



(株)増田徳兵衛商店



左から、渡部智さん、村瀬篤さん、村田和弘さん、増田徳兵衛さん、信貴町長、南和弘さん、藤村嘉宏さん

清酒「月の桂」の増田徳兵衛商店の協力を得て醸造しています。増田徳兵衛商店は、1675年創業の京都伏見でもっとも歴史のある造り酒屋のひとつです。単にうまいではなく、酒の底味のような深さと広がりを目指す酒屋です。京都伏見としての伝統を守りながらも、世間に流されない型破りな酒をめざします。

酒米「京の輝き」

久御山町内で育てた「京の輝き」を使用。京の輝きは、大粒で酒造適正に優れた酒造用品種で、京都限定で栽培され、京都の酒蔵だけに卸されています。



SAKE INDEX

- 純米吟醸酒
- 精米歩合60%
- 日本酒度+2
- アルコール度数15度
- 酸度1.7

おすすめの飲み方

- ロック 冷酒
- 常温 ぬる爛 熱爛

香りと味わい

- フルーティー 淡麗辛口
- 熟成タイプ フレッシュ感
- バランスのとれた味わい

柴田園 かりがね
宇治煎茶・雁ヶ音詰め合わせ
 ■10,000円
 ●100gプルトップ缶2本詰め

ストレートな味わいの煎茶と、まろやかな甘みの強い雁ヶ音のおいしい京都府産の煎茶と雁ヶ音のセット。
 煎茶は、生粋の京都府産で、産地特有の味と香りをお楽しみください。
 雁ヶ音は、京都府産のお茶のブレンドで、玉露の茎も入った深みのある味です。



おやつ時間を彩る

日本伝統の和菓子とお茶で一息

日本伝統の「和菓子」。和菓子は美容効果、健康効果があります。和菓子のお供といえば「お茶」。お茶の渋みと和菓子の甘みは、お互いの持ち味を高めて相乗効果で満足感をもたらしてくれます。健康効果、満足感、おいしさのすべてがそろったこの組み合わせをぜひ堪能してください。

柴田園
大人が濃い(恋)するグリーンティー
 ■5,000円
 ●200g×2パック

甘いのが苦手な方、少し大人の味を求めている方にぴったりのグリーンティー。
 暑い夏には冷たいグリーンティーとして、寒い冬はホットグリーンティーにしたりと、一年中お楽しみいただけます。



御菓子司光栄堂
久御山銘菓 詰合せ

■11,000円
 ●久御山羊羹×1
 宇治讃菓×2
 若鮎×4
 いもあらい×5
 スイートポテトパイ×3

昔懐かしいものばかりを詰め合わせにしました。
 久御山羊羹：2cm角ぐらいに切り乾燥させた芋羊かん。
 宇治讃菓：抹茶餡の焼き菓子です。
 若鮎：しっとりとした生地に求肥の入ったお菓子です。
 いもあらい：サツマイモに寒天そして蜂蜜が入っています。
 スイートポテトパイ：採れたてサツマイモを使用し、中は白あんにポテトが入っています。

1つ1つ手作業で心を込めて作っています



柳本製菓(株)
【上方あられ本舗】あられ詰め合わせ

■10,000円
 ●小枝マヨネーズ180g、高瀬川180g、
 粳おかき180g、鬼山椒200g

京都であられ一筋の創業50年を超える老舗で、厳選された国産の良質な材料をふんだんに使用しています。昔ながらの味を継承し、1つ1つ心を込めて丁寧に仕上げています。



光栄堂の和菓子づくり

お菓子に使用するフルーツやサツマイモは地元農家のものを使用し、1つ1つ手作業で丁寧に仕上げています。無添加の素材にこだわり、小さいお子様からお年寄りまで誰でも気軽に食べられる和菓子を提供しています。





(株)エスケーププロモーション

**コールド・ストーン・クリーマリー
プレミアムアイスクャンディ**

■20,000円

●プレミアムアイスクャンディ10本セット

人気のアイスクリーム店「コールド・ストーン・クリーマリー」のアイスクリームを自宅で楽しめる華やかなアイスクャンディギフトです。味はもちろん見た目にもこだわり、人気のフレーバーを詰め合わせています。



共栄フーズ(株)

カフェカフカ ドリップコーヒーギフト

■11,000円

●8種類×5パック(40杯分)

カフカは、世界から選抜いた高品質のアラビカコーヒー豆を使用しています。世界各国のコーヒー豆の特長を見極め、ブレンドしても失われることがないバランス感と風味を表現します。



コカ・コーラボトラーズジャパン(株)

**紅茶花伝CRAFTEA
贅沢しぼりピーチティー**

■12,000円

●440mlPET×24本

コカ・コーラボトラーズジャパン(株)

コカ・コーラ

■12,000円

●500mlPET×24本



午後のひととき

ほっと一息

ティータイム に彩りを

あなたの午後に豊かにするお手伝い

自宅で過ごす時間が長くなるほど、日々の生活にマンネリ化し、仕事や趣味に集中できない…ということも。そんなときは、作業の合間にティータイムを楽しむのはいかがでしょうか？ちょっぴり贅沢な休憩時間を挟むことで、気持ちの切り替えがうまくいき、仕事や勉強のパフォーマンスが上がるかもしれません。「ティータイムにあると嬉しい」。そんなものを集めてみました。

(株)エスケーププロモーション

せんびきや
銀座千疋屋 銀座フルーツタルトアイス

■24,000円

●ストロベリー、ブルーベリー、オレンジ、マンゴー、マロン各2(計10個)

老舗果物専門店「銀座千疋屋」が厳選した素材を使用したアイスクリームに鮮やかなフルーツをトッピングしたタルトアイスです。アイスの上品な甘さの彩り、鮮やかな果物のフレッシュな味わいを楽しめます。



(株)エスケーププロモーション

**コールド・ストーン・クリーマリー
プレミアムアイスクリーム**

■16,000円

●プレミアムアイスクリーム6個セット

人気のアイスクリーム店「コールド・ストーン・クリーマリー」。より手軽にお楽しみいただけるアイスクャンディカップにアレンジしました。ひとつひとつ手作業で製造し、味にも見た目にもこだわったオリジナルティ溢れる商品です。



(株)村田農園

**プレミアムパールコーン
アイスマルク**

■20,000円

●アイスマルク100ml×6

村田農園の『パールコーン』と、京丹後市網野町の(株)丹後野村牧場の『搾りたての新鮮な牛乳』の偶然の出会いから始まり、元ハイアットリージェンシー京都パストリーシェフの安田俊二氏の磨かれた技術とセンスで誕生したアイスです。



デルムンド
黒松盆栽&抹茶クッキーセット
 ■11,000円
 ●黒松陶器植え×1、受皿×1、
 抹茶クッキー50g



五葉松に比べて葉が長く剛直なのが特徴。丈夫なので日本全国で栽培が容易です。

デルムンド
シノブ盆栽&抹茶クッキーセット



■11,000円
 ●シノブ陶器植え×1、受皿×1
 抹茶クッキー50g

京都の五山の景色をイメージして作りました。盆栽鉢は、1個1個手作りで仕上げ具合が違う手捻りの一品ものです。

デルムンド
**メキシコケンチャヤシ
 ホワイトポット**
 ■21,000円
 ●メキシコケンチャヤシ
 (高さ約80cm)
 樹脂製容器仕立て



リゾート感漂い広がる葉がどんなインテリアにもあわせやすく育てやすい観葉植物です。

空間を 彩る

植物で部屋がオシャレにかわる

グリーンの葉が部屋に明るさや爽やかなムードをプラスするとともに、おしゃれな雰囲気も演出してくれるのが、植物の魅力。新しい葉が開いたり、季節によって表情を変える姿にワクワクしたり癒やされたり。日々の暮らしに彩りを添えてくれます。

京都の雰囲気やお部屋に合うウェアに仕立ててご用意しました。久御山町から全国へ緑をお届けします。

デルムンド代表
 石川潤さん



デルムンド
レギネブラックポット
 ■21,000円
 ●ストレリチアレギネ
 (高さ約70cm)
 樹脂製容器仕立て

アンティーク調の落ち着いた色合いの容器に葉がお洒落なレギネを仕立てました。



美しさで 毎日を彩る

いくつになってもオシャレを楽しむ

いくつになっても美しく、オシャレを楽しみたいと思うことは、ごく自然なこと。年齢を重ねれば、重ねただけの美しさがあり、最後には肌の綺麗な人が「美しい」と言われます。昨日よりも今日、今日よりも明日、素肌もオシャレ度も高めて美しくなりましょう。

(株)ハスラック
**LED美顔器
 Exideal Ovo**



■165,000円
 ●本体1台、ACアダプター、充電スタンド、コットンリング、専用コットン20枚

LED美顔器のパイオニア エクスイディアルが作った高機能ハンディーモデル。LED照射のみやLEDとエステ機能を組み合わせたモードの全8パターンのお手入れが可能!

アンジュ
14kgfネックレス 天然石【一点物】

■19,000円から

天然石アクセサリーブランド「アンジュ」は、良質の天然石にこだわり仕入れています。「心を彩る天然石アクセサリー」をコンセプトに、デザイン1点1点を丁寧に制作しています。

※使用する天然石は時期により異なります。
 ※詳しくは、ポータルサイトをご確認ください。



写真は一例です



ファイテン(株)
**ファイテン
 京のおしろい落とし4点セット**

■45,000円
 ●クレンジングオイル150ml、洗顔フォーム120g、化粧水150ml、乳液100ml

お肌の健康を考えた京都生まれの無添加化粧品「京のおしろい落とし」は、安心・安全な品質で、肌本来が持つチカラを引き出し、健やかなお肌へと導きます。

暮らしを 彩る匠の技

良い道具は毎日の料理を変える

京都の伝統工芸である京刃物は、その高い技術で日本の暮らしを支えてきました。錆びにくく切れ味が良く、その質の高さと使いやすさには定評があります。

(有)義定刃物
刃物 (高雄上2点セット)
■55,000円



三徳包丁とペティナイフのセット
三徳包丁 (刃渡り180mm、全長310mm)
ペティナイフ (刃渡り150mm、全長260mm)

最上級の鋼を使用した「高雄」シリーズの三徳包丁とペティナイフのお得なセットです。

(有)義定刃物
刃物 (大文字ペティナイフ)
■11,000円



ペティナイフ (刃渡り150mm、全長260mm)

ペティナイフの中では長めのサイズです。その分、小型の万能包丁としても使用できます。

(有)義定刃物
刃物 (保津川三徳160)
■20,000円

ペティナイフ (刃渡り160mm、全長290mm)

切った食材が刃にくっつきにくいよう、凹凸の波紋を出して離れやすくした、見た目にも美しい「保津川」シリーズの三徳包丁です。



(有)義定刃物
刃物 (高雄三徳180)
■35,000円

三徳包丁 (刃渡り180mm、全長310mm)

最上級の鋼を使用した「高雄」シリーズの三徳包丁です。ご家庭で使用される一般的なサイズです。



京都機械工具(株)
KTC 折りたたみコンテナ
■16,000円 (20ℓ)
■27,000円 (50ℓ)

畳んでいるときはワンカラー、組み立てるとブラックとレッドのツートンカラーが特徴的なコンテナになっています。同サイズでスタッキングできるのはもちろん、50ℓの上に20ℓを2つ並べてスタッキングもできます。



京都機械工具(株)
KTCネプロス6.3sq.
ラチェットハンドル
■38,000円

小判形ヘッドとしては世界最高クラスの90枚ギアを採用、送り角度4°のラチェットハンドルです。ネプロスの原点である「使いよさ」を追求し、空転トルクの軽さやその音にまでこだわって作り上げました。



趣味を彩る

いつもより良い道具で

自分の好きなことに打ち込む時間は、ストレス解消につながり仕事や家事をがんばる活力になります。そんな大切なものだからこそ、「プチ贅沢」をしてより楽しく、より快適にしてみませんか。

京都機械工具(株)
KTC12.7sq. ホイールナット専用コードレストルクリミット インパクトレンチセット
■376,000円

自動車のホイールナットの締緩作業やボルト・ナットの締緩作業にご使用いただけます。4灯LEDライトの採用で対象物の視認性を向上。ブラシレスモーターの採用で高寿命化・コンパクト化を実現。



京都機械工具(株)
KTC工具セット (片開きプラハードケースタイプ)
■265,000円
家庭に1セットあると便利!入組を厳選したメンテナンスセット。

京都機械工具(株)
KTCネプロス9.5sq.
ソケットレンチセット[26点]ケース付き
■320,000円

トランク形のハンドル付メタルケース (NEKB-2) に9.5sq.ラチェットハンドル (NBR390A) を採用した工具セットです。



☆ふるさと納税の活用実績

久御山町を応援いただき、ありがとうございます。皆さまからの貴重なご寄附は、たくさんの方を笑顔にし、久御山町を魅力的なまちにするために活用しています。



01

くみやま夢タワー137ライトアップ

久御山町の魅力を町内外に大きく発信していくことを目的に、くみやま夢タワー137をライトアップしています。

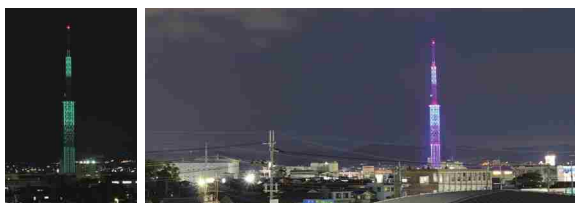

02

とうずみこども園が完成

子どもたちに木の温もりを肌で感じてもらい、知的好奇心が自然とわき起こる、魅力ある園舎が完成しました。



03

電気自動車の導入

台風や地震などの災害が発生した場合に備え、電力供給源としての活用が可能な電気自動車を導入しました。



外食に 彩りを

特選牛肉コース

お食事券2名様分

■36,000円

お食事券3名様分

■54,000円

お食事券4名様分

■72,000円



産地や部位によって脂の乗り方やお肉の食感が違います。ぜひ食べ比べてみてください。

A5等級の和牛を使用

特選タン盛り合わせ3~4種類

特選牛肉盛り合わせ7~8種類

ホルモン盛り合わせ5~6種類

上牛肉盛り合わせ7~8種類

シャーベット

特選牛肉コース
コース内容

※写真は2名様分

たくたく
多来多来

京都府久世郡久御山町野村村東 240

TEL 075-632-2929

営業時間

ランチ：(月・火・木・金) 11:30 ~ 14:00

ディナー：(月・火・木・金) 17:00 ~ 22:00

(土・日・祝日) 16:30 ~ 22:00

定休日 水曜日(祝日の場合は翌日が休業)



予 約の取れない人気焼肉店。野菜や米も極力久御山産を使用！
1994年に久御山町でお店を開店し、社長が生産者からセレクトした国産A5の極上肉には、20年通い続けるファンも。多来多来は、おいしいのはもちろんですが、お客様とのコミュニケーションを何よりも大事にしています。何十年、何百年後も「うまいもんは、誰が食べてもまい。」と言って頂けるお店として...

KUMIYAMA

2023年12月発行

発行

久御山町総務課

〒613-8585

京都府久世郡久御山町島田ミスノ38番地

<https://www.town.kumiyama.lg.jp>



▲久御山町
ホームページ

協力企業（五十音順）

Sameway(株)、アンジュ、御菓子司光栄堂、
(株)エスケーププロモーション、(株)ディ・
ティ・ネクスト、(株)ハスラック、(株)
ひらを、(株)増田徳兵衛商店、(株)村
田農園、共栄フーズ(株)、京都機械工具
(株)、京葱 SAMURAI(株)、久御山町農産
物直売所運営協議会「旬菜の里」、久御山
ハーブ、コカ・コーラボトラーズジャ
パン(株)、柴田園、デルムンド、ファイテ
ン(株)、柳本製菓(株)、(有)義定刃物、ロッ
クファーム京都(株)

編集後記
久御山町はコンパクトなまちです
が、魅力がたっぷり詰まっていま
す。全国の皆さんに魅力を伝えたい、
という思いを込めて手作りで作
り上げました。
なにか一つでも、皆さんの心に残る
ものがありましたら、嬉しく思いま
す。
最後までご覧いただき、ありがとう
ございました。

久御山町総務部総務課
ふるさと納税担当
奥 小苗

ふるさと納税申込方法

ポータルサイトからの申込み

寄附は、ポータルサイトが便利です。
ポータルサイトを利用いただくと、寄附申込みから支払いまでインターネット上で完結することができます。



さとふる



ふるさとチョイス
あなたのふるさとに
京都府久御山町
お礼の品一覧ページはこちら



ふるなび



楽天ふるさと納税



JRE MALL
ふるさと納税
-JR東日本-



ANAのふるさと納税
マイナポイント



申込書による申込み

- ① 寄附申出書を記入のうえ、久御山町総務課へ郵便・メール・FAXで送付してください。
- ② 寄附申出書が届き次第、久御山町から「郵便払込取扱票」または「納入通知書」を送付いたします。
- ③ 「郵便払込取扱票」、「納入通知書」で所定の金融機関でお振り込みください。
- ④ 税金の控除等に必要「寄附金受領証明書」を送付いたします。

申込み後は手続きを忘れずに

| | 確定申告 | ワンストップ特例申請 |
|-------|--------------------------------|---|
| 寄附先の数 | 寄附先の自治体数に限りはなく、複数の自治体に寄附が可能 | 1年間で寄附先は5自治体まで ※同じ自治体に複数したときは、1自治体計算 |
| 申請方法 | 年に一度、税務署に寄附金受領証明書を確定申告書類と一緒に提出 | 寄附の都度、各自治体に申請書、マイナンバー確認書類、本人確認書類を提出 |
| 申請期限 | 確定申告の期限 寄附した翌年の3月15日まで | 申請書の提出期限 寄附した翌年の1月10日(必着) |



久御山町
kumiyama town

総務部総務課秘書広報係 〒613-8585
京都府久世郡久御山町島田ミスノ38番地

tel:075-631-9991/0774-45-3922
mail:somu@town.kumiyama.lg.jp