

年末年始の公共施設の休み



施設名	休業日・休館日	問合せ
久御山町役場	12月29日(金)～1月3日(水)	☎075(631)6111 ☎0774(45)0001
クロスピアくみやま	12月29日(金)～1月3日(水) ※バス待合コーナーは年末年始も開館	☎075(632)2300
あいあいホール	12月28日(木)～1月4日(木)	☎0774(41)2263
荒見苑		☎0774(44)3405
図書館		☎0774(45)0003
いきいきホール		☎0774(41)3466
ゆうホール		☎0774(45)0002
総合体育館		12月29日(金)～1月3日(水)
屋外スポーツ施設		

年末年始のごみ収集・し尿収集



▲詳しくはこちら

ごみ収集

12月30日(土)は、町内全地域で「燃やすごみ」を収集します。

リサイクルごみのペットボトル・紙パックは12月20日(水)、缶類・びん類は12月27日(水)が最終収集です。年始の1月3日(水)のリサイクルごみの収集はありません。

大型有料ごみの最終収集日は、12月28日(木)で、収集開始日は1月11日(木)です。予約受付は、年末は12月30日(土)まで、年始は1月4日(木)からです。

▶問合せ 住民課生活衛生係

し尿収集

年末年始前後のし尿臨時収集(有料)の予約は、受付件数に限りがありますので、早めの連絡をお願いします。

問合せ・受付は、平日の午前8時30分～午後5時15分、年末は12月28日(木)まで、年始は1月4日(木)からです。

▶問合せ 城南衛生管理組合業務課 ☎075(631)5171へ。臨時収集の受付は、城南環境事業協同組合 ☎0774(23)5963へ

	～12月28日(木)	12月29日(金)	12月30日(土)	12月31日(日)～1月3日(水)	1月4日(木)～
燃やすごみ	通常どおり	通常どおり	全地域収集	収集なし	通常どおり
燃やさないごみ プラマーク製品	通常どおり	通常どおり	収集なし	収集なし	通常どおり

家屋の取り壊しをした人は申告を

今年中に家屋の一部か全部を取り壊した人は、すみやかに税務課へ申告してください。固定資産税・都市計画税は、1月1日現在の建物の状況によって、町が課税をします。家屋を新築か増築したお宅には、家屋の評価に伺います。

▶問合せ 税務課

令和6年度 学校スポーツ施設使用団体登録

スポーツクラブが町立学校のスポーツ施設を使用するときは、団体登録の申請が必要です。年度途中の申請はできません。

▶対象 町内在住・在勤で構成する10人以上（代表者は成人）の継続して活動している団体

▶その他 登録の申請は毎年度ごとに必要

▶申込 申請書を12月22日(金)までに提出

▶問合せ 生涯学習応援課

くみやまコロナワクチンコールセンター受付時間

新型コロナワクチン接種予約の「くみやまコロナワクチンコールセンター」の受付時間は、来年1月から、平日の午前9時～正午、午後1時～5時になります（正午～午後1時は昼休憩）。

▶問合せ 国保健康課

年末年始火災予防運動

消防本部（署）・消防団では、12月25日(月)～1月7日(日)に年末・年始火災予防運動を実施し、夜間パトロールなどの警備を強化、火災予防に努めます。

▶問合せ 消防本部

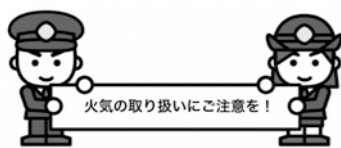

火気の取り扱いにご注意を！

確定申告・町府民税の申告は電話予約を

令和5年分所得税の確定申告及び令和6年度町・府民税の申告は電話での事前予約が必要です。

電話予約なしで来庁されたときは電話予約の人を優先します。そのため長時間待つ可能性がありますので電話予約にご協力ください。

予約の開始日や詳細は1月15日号の広報とホームページに掲載します。

▶問合せ 税務課



にじっこ大集合in木津川～昭和の遊びを体験しよう～

子どもの耳が聞こえづらいことを不安に思っているパパやママ。子どもがすすすすく育つ場「にじっこ」で交流しませんか。

▶日時 1月13日(土) 午前10時～正午

▶場所 木津川市東部交流会館 多目的ホール

▶対象 0歳～就学前の聞こえづらさのあるお子さんとその家族、子どもの聞こえに不安を感じている家族

▶内容 手話と音声を使った昔の遊び・絵本読み聞かせなど、パパママ企画

▶申込 1月9日(火)までに氏名・連絡先を京都府聴覚言語障害センターへ ☎ 0774(30)9000 ☎ 0774(55)7708 ✉ nanbu-nanchoyoji@kyoto-chogen.or.jp



▲にじっこHPはこちら



▲申込はこちら

点字入門講座

▶日時 1月9日～3月26日の毎月第2・4火曜日 午前10時～11時30分（全6回）

▶場所 城陽市立福祉センター2階第1会議室

▶対象 町内在住・在勤の人、点字を初めて学ぶ人（高校生以上）

▶定員 1人（抽選）

▶費用 無料

▶申込 12月27日(水)まで

▶問合せ 福祉課



久御山町消防出初式

新春恒例の消防出初式を執り行います。

消防職員、消防団員、町内事業所の自衛消防隊員が一堂に会し、防火意識の高揚を図ります。ぜひご見学ください。

▶日時 1月14日(日) 午前10時から

▶場所 中央公園グラウンド

▶その他 雨天のときは、役場で式典を行います。

▶問合せ 消防本部

募 「にじっこ会員」募集中！

聞こえづらさのある乳幼児とその保護者の交流の場「にじっこ」に興味のある人、「にじっこ会員」になってみませんか。

会員登録した人には、にじっこの様子、親子で話せる手話、きこえの情報、イベント情報などを届けます。

▶問合せ 京都府聴覚言語障害センター ☎0774-30-9000

FAX0774-55-7708
✉ nanbu-nanchoyoji@kyoto-chogen.or.jp



▲会員登録はこちら

募 高齢者保健福祉計画(案)の意見を募集

高齢者保健福祉施策などの推進を図るため、「久御山町第10次高齢者保健福祉計画」の策定を進めています。案に対する皆さんの意見を募集します。

▶募集期間 12月22日(金)～1月20日(土) (必着)

▶閲覧場所 福祉課、公共施設窓口、ホームページで閲覧できます。

▶意見書の提出 持参、郵送、FAX、メール

▶問合せ 福祉課



募 女性消防団員を募集

令和6年4月から入団できる女性消防団員を募集します。災害に強い、安心安全なまちづくりのために活動しませんか。

▶対象 町内在住・在勤で18歳以上の健康な女性（長期活動が可能なおおよそ50歳までの人）

▶内容 ①火災予防、地震防災などの広報啓発活動、②消防団・消防署が行う各種行事への参加、③高齢者や身体障害者宅への防火訪問、④災害発生時における被災者の保護・救護

▶定員 若干名（面接などを実施）

▶その他 ①一定額の報酬を支給、②制服や作業服を貸与、③表彰や災害補償、退職報償金などの制度有

▶申込 備え付けの申込用紙に必要事項を記入して、12月26日(火)までに提出（郵送不可）

▶問合せ 消防本部



募 第3次生涯学習推進計画(案)の意見を募集

本町がめざすべき中長期的な生涯学習の方向性を示し、住民と協働で推進していくため、「第3次生涯学習推進計画」の策定を進めています。案に対する皆さんの意見を募集します。

▶募集期間 12月22日(金)～1月20日(土) (必着)

▶閲覧場所 生涯学習応援課、公共施設窓口、ホームページで閲覧できます。

▶意見書の提出 持参、郵送、FAX、メール

▶問合せ 生涯学習応援課

日本語支援ボランティア養成講座

公益財団法人京都府国際センターと共催で、外国人の日本語学習を支援するボランティアの養成講座を開催します。

地域に暮らす外国人にとって、言葉でのコミュニケーションは暮らしを豊かにするため、文化・習慣を学ぶためにとても重要な手段です。

外国人の支援活動に必要な基礎知識と指導方法を学べます。日頃、何気なく使っている日本語を見直す良い機会にもなります。

▶日時 1月20日、2月3日、10日、17日、24日、3月2日、いずれも土曜日 午前10時～正午（全6回）

▶場所 ゆうホール2階交流ホール

▶対象 町内在住・在勤の18歳以上の人

▶定員 20人（先着）

▶費用 無料

▶問合せ 生涯学習応援課



Information おしらせ

イベントやお知らせなど、暮らしに役立つ情報をお届けします。

おはなし会

ボランティアスタッフによる絵本や紙芝居の読み聞かせをします。

▶日時 12月23日(土) 午前10時30分～11時

▶場所 ゆうホール2階おはなし室

▶対象 幼児・小学生と保護者

▶費用 無料

▶申込 不要

▶問合せ 図書館 ☎0774(45)0003



図書館から メリークリスマス！

12月22日(金)～24日(日)の期間、貸出レシートに「あたり」が出れば、雑誌の付録（来年のカレンダーなど）を差しあげます。

▶問合せ 図書館

ゆる体操教室

ゆる体操は、座ったまま、寝たままでもできる楽しい体操です。簡単に覚えられ、いつでもどこでもできます。

▶日時 ①1月4日(木)、②1月27日(土) いずれも午前10時～11時

▶場所 ①ほっとハウス「チエさん」、②荒見苑

▶講師 ①久御山町ゆる体操クラブ会員、②NPO 法人日本ゆる体操協会 荒木孝二さん

▶申込 不要

▶持ち物 バスタオル、飲み物

▶問合せ 国保健康課



クロスピア市第7弾 第1回すばるビジネスチャレンジ

くみやま冬まつり 2024 ~くみやまですっ!!~

すばるビジネスチャレンジとは、京都すばる高等学校の3年生がリアルな仕事を通じて、社会での基礎力を身につける実習です。

今回のクロスピア市は、合同会社DRAMATIC BASICが京都すばる高等学校の生徒と一緒にイベントの企画や内容を考え、開催するものです。高校生ならではのアイデアで生まれた企画やステージをお楽しみください。

特別企画

- ・ギネス記録に挑戦、ペーパータワーチャレンジ（賞品あり）
- ・スタンプラリー（賞品あり）

ワークショップ

紙コップレースカーづくり、スライム作り、エコラップワークショップ

模擬店

久御山町産の旬の野菜販売（詰め放題）、ハンドメイドアクセサリー、靴磨き、ポーセラーツ食器、天然アロマ販売など

- ▶日時 1月20日(土) 午前10時～午後4時
- ▶場所 クロスピアくみやま
- ▶問合せ 産業・環境政策課
- ▶主催 合同会社DRAMATIC BASIC
- ▶共催 久御山町産業売込み隊（事務局/産業・環境政策課）
- ▶協力 京都府立京都すばる高等学校
- ▶その他 久御山町内のお店とのコラボ商品も販売

キッチンカー

ガパオライス、ホットサンドイッチ、ベビーカステラ、メロンパン、韓国チヂミ、丼、お弁当など

ステージ

キッズダンス、リズムジャンプ教室、山城地域出身アーティストによるライブなど



老人医療費助成制度

65歳から69歳までの所得税非課税世帯に属する人を対象に、医療費の自己負担分の一部を助成します。病院などの医療機関窓口で、保険証を使用した際に支払う医療費の自己負担割合が2割（現役並所得者は3割）となり、併せて高額療養費にかかる自己負担限度額が軽減されます。

申請により2割負担の認定となったときは、「福

祉医療費受給者証」を交付します（京都府以外で受診したときや自己負担限度額を超える医療費を支払ったときなどは、払い戻しの請求手続きにより自己負担割合の差額分を支給します）。

- ▶申請 健康保険証を持参
- ▶問合せ 国保健康課

のってこタクシー・のってこ優タクシーの 停留所移設・名称変更

「のってこタクシー」・「のってこ優タクシー」の東荒見停留所（停留所番号：83）について、移設及び名称変更をします。

- ▶変更日 令和5年12月19日(火)から
- ▶停留所移設場所 下記位置図を参照
- ▶停留所名称 83：東荒見 ⇒ 83：西荒見
- ▶問合せ 新市街地整備課、福祉課



おくやみ

- | | |
|-----------------|-----------------|
| 小西 春子 (92歳・西一口) | 吉岡 與一 (102歳・佐古) |
| 角川 滋美 (79歳・田井) | 澤田 昌純 (77歳・林) |
| 糸川 進 (77歳・森) | 長嶋 健郎 (78歳・栄) |
| 野田 博 (58歳・佐古) | |

(敬称略。11月受付分)

納期限は1月4日(木)

税や公共料金	問合せ
固定資産税・都市計画税(第4期)	税務課
国民健康保険税(第7期)	税務課
こども園保育料(12月分)	子育て支援課
後期高齢者医療保険料(第6期)	国保健康課
上下水道料金(10・11月分)	上下水道課

※税金や公共料金の納付は便利な口座振替をご利用ください。
※税金や保険料、保育料、上下水道料金はコンビニエンスストアでも納付できます。税金や保険料、保育料は一部スマートフォン決済アプリでも納付できます。バーコード印字がない納付書は使用できません。一部の税金は、QRコードを利用した納付も可能です。詳しくは、ホームページをご確認ください。

企業訪問巡回バスツアー

就域ディレクター事業の一つとして、町内企業を訪問するバスツアーを開催します。

- ▶日時 1月18日(木) 正午～午後5時（正午～午後0時30分に近鉄大久保駅改札前集合）
- ▶対象 町内で就職を希望する人や町内企業に興味のある人

- ▶内容 日本通運株式会社、京都EIC株式会社、プラスコート株式会社を訪問します。
- ▶申込み 1月12日(金)までに株式会社アイシーエルのホームページから申込（完全申込制）
- ▶問合せ 産業・環境政策課



▲申込はこちら



評 強く、バランスの良い字を書き上げました。始筆や左右へのはらいを意識し、力



3年 田中 大揮 (東一〇)

評 良い字になるよう、一画一画の字形に気をつけ、書き上げました。始筆や終筆を意識して、バランスの



3年 野村 一華 (東一〇)

評 バランスの良い字になるように、2つの文字の大きさを考えて、丁寧に書き上げました。



4年 中根 申乃 (林)



2年 池田 杏理 (大橋辺)
評 カラフルな色使いで遊園地の楽しそうな雰囲気をよく表現しています。



2年 候 空真 (大橋辺)
評 絵本の楽しそうな雰囲気をクレパスと絵の具で上手に表現できました。

評 一画一画の交わりに気をつけ、全体のバランスを整えて、丁寧に書き上げました。



3年 橋本 詩 (北川顔)

評 字のバランスを整えるとともに、はねる部分に気をつけて、丁寧に書き上げました。



4年 平田 悠真 (相島)

評 い切って筆を運び、堂々とした文字を書き上げました。止めや折れの部分に気をつけて、思



3年 黒川 花菜 (野村)

評 2つの文字の大きさと、バランスを考えて書き上げました。はらいやはねを特に気をつけました。



4年 山口 愛海 (島田)

美豆小学校

御牧小学校

このコーナーに掲載した作品は、ゆうホール1階で1月10日(水)まで展示しています。

(敬称略)

手話で コミュニケーション

くらしの中で使う身近な手話を覚えてコミュニケーションしてみませんか。

問合せ/福祉課

Lesson.39 「数の10の位の表し方」

相手から見た手話になります。「10」の位は指を折曲げます。片手で「10」と「1」を続けて表すと「11」になります。「20」は人さし指と中指を折曲げます。

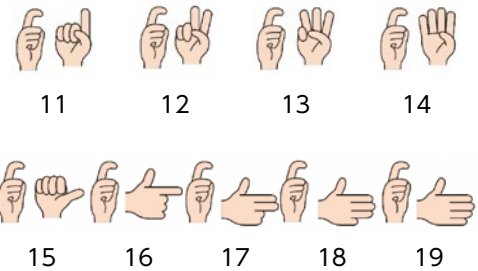

町公式ウォーキングアプリ

夢見る健康 くみやま ALUKO



iPhone用



android用

久御山町公式LINE

「友達登録」をして、「ホット」な情報を受け取りましょう。

