

くみやま

お知らせ版

平成28年

12/15

No.965

平成30年4月開園目指す

(仮称)さやまこども園起工式

12月5日、(仮称)さやまこども園整備工事起工式が佐山幼稚園の園庭で、山城広域振興局長や町議会議員、工事関係者等、27人が出席するなか行われました。

は一時保育事業が実施できる保育室を整備し、保育所と幼稚園の機能を併せ持つ「こども園」として平成30年4月の開園を予定しています。

(仮称)さやまこども園は、佐山幼稚園と佐山保育所を有機的に結び付け、0〜5歳児の子どもたちが、同じ施設・環境のもとで保育・教育が受けられるよう、施設整備するものです。

起工式では信貴町長が「現在、久御山学園として、地域と保育所・幼稚園、小・中学校が一体となつて久御山町の子どもたちを育てているところです。本施設の整備により、さらに就学前教育の充実が図れるものと期待しています」と式辞を述べました。



▶起工式で式辞を述べる信貴町長

整備工事は、鉄筋コンクリート造一部鉄骨造の2階建。建築面積1,209.81㎡、延床面積1,888.87㎡で、保育室9室を備える園舎を新築します。既存幼稚園舎に

最後に、出席者全員が昆布茶で乾杯し、こども園が無事に竣工することを祈念しました。

問合せ／子育て支援課

ご冥福祈り平和誓う

戦没者追悼式

11月18日、町戦没者追悼式が中央公民館ホールで開かれ、遺族や来賓、関係者ら約190人が参列し、先の大戦で犠牲となった228柱のご冥福を祈り、平和への誓いを新たにしました。

信貴町長は「戦没者の尊い犠牲とご遺族の努力の上に築かれた平和と繁栄を二度と手放してはならない。ご遺族の思いを後世に伝えていくことが平和への歩みにつながると強く感じています」と式辞を述べました。続いて、2歳の時に父を戦争で亡

くされた北村信一さん(佐山)が、「32歳の若さでありにも早かった戦死でした」「あの時代のことを忘れなため、毎年追悼式が盛大に行われることを願います」と、遺族を代表して追悼の言葉。その後、参列者全員が標柱に向かい手を合わせ、白菊を献花して、ご冥福をお祈りしました。

第2部では、8歳の時、広島で爆した岡田恵美子さんが、「ピカッと光った10秒後に広島は全滅した」と、当時の悲惨な状況を切々と語りかけました。その後、原爆により傷ついたピアノによる「コンサート」が行われました。

安全・安心が実感できる 住み良いまちに

暴力追放・少年非行防止住民大会

11月26日、「第33回暴力追放・少年非行防止宇治市・久御山町住民大会」が、町中央公民館で約300人が参加して開催されました。

大会は、地域社会からあらゆる暴力を追放すること、低年齢化している少年の非行や事件の凶悪化を防止することを目的に、宇治防犯協会や宇治市・久御山町暴力追放対策協議会、青少年健全育成協議会が開催したもので、両市町で隔年開催しています。

開催地を代表して信貴康孝町長が「警察と行政が連携し、安全で安心を実感できる住み良いまちづくりを推進している。これを契機に更なる暴力追放と少年非行防止運動を展開していく」と挨拶しました。

得田史朗宇治警察署長から管内の情勢について説明があった後、あらゆる暴力の追放や家庭、学校、地域などが一体となって少年非行防止活動を展開することなどを参加者全員で決議しました。

第2部では、京都府警察本部刑事部組織犯罪対策第二課の宮田浩明警部から「暴力団情勢等について」講演が行われ、京都府内の暴力団の状況などの話に参加者は熱心に耳を傾けていました。

老人医療費の助成を受けるには 申請が必要です

老人医療費助成制度は、65歳から69歳までの、次のいずれかに該当する人を対象としており、病院等の窓口で支払う医療費の自己負担割合が2割(現役並所得者は3割)となります。また、高額療養費に係る自己負担限度額が軽減されます。

制度の助成を受けるには申請が必要です。

■昭和25年8月2日以降生まれの人
世帯員全員が所得税非課税であること

■昭和25年8月1日以前生まれの人
次のいずれかに該当する人。

①18歳未満60歳以上だけの世帯に属する人(所得制限あり)

②18歳以上60歳未満の人と同世帯で、全員が所得税非課税(18歳以上60歳未満の人が、寝たきりや中度以上の障害がある場合を除く)

申請・問合せ／健康保険証と印鑑を持参し、国保健康課へ。別途、課税証明が必要な場合があります。

納期限は1月4日(水)です

■固定資産税・都市計画税 第4期

■国民健康保険税 第7期

問合せ／税務課

■後期高齢者医療保険料 第6期

問合せ／国保健康課

■上下水道料金 10・11月分

問合せ／上下水道課

水道管の凍結にご注意

水道管は、気温がマイナス4度以下になると凍って破損することがあります。特に水道管がむき出しになっている所や風当たりの強い所は、ご注意ください。

■凍結を防ぐには

水道管や蛇口にスポンジやタオルなどの保温材を巻きつけ、濡れないようにその上からビニールテープなどを巻いてください。

注意

年末年始 公共施設のお休み

施設名	休業日・休館日	問合せ
久御山町役場	12月29日(木)～1月3日(火)	☎ 075(631)6111 ☎ 0774(45)0001
まちの駅 クロスピアくみやま	12月29日(木)～1月3日(火) ※バス待合コーナーは年末年始も開館	☎ 075(632)2300
あいあいホール	12月28日(水)～1月4日(水)	☎ 0774(41)2263
荒見苑	12月28日(水)～1月4日(水)	☎ 0774(44)3405
図書館	12月28日(水)～1月4日(水)	☎ 0774(45)0003
いきいきホール	12月28日(水)～1月4日(水)	☎ 0774(41)3466
ゆうホール	12月28日(水)～1月4日(水)	☎ 0774(45)0002
中央公民館	12月28日(水)～1月4日(水)	☎ 075(631)1000
総合体育館	12月28日(水)～1月4日(水)	☎ 0774(44)3700
屋外スポーツ施設	12月29日(木)～1月3日(火)	☎ 0774(44)3700

■保育所・幼稚園保育料 12月分
問合せ／子育て支援課
税金や町の公共料金の納付は、便利な口座振替をご利用ください。

年末年始のごみ収集

町では、12月29日(木)、30日(金)に、町内の全地域で「燃やすごみ」の収集を行います。



「燃やさないごみ」「プラマーク製品」は、通常どおりの曜日収集です。なお、12月31日(土)～平成29年1月3日(火)は収集を行いません。

詳しくは、広報くみやま12月1日号、または町ホームページをご覧ください。

■凍って水が出ないときは

蛇口を全開にして、凍った部分にタオルなどをかぶせて、ぬるま湯をゆっくりかけて溶かしてください。急に熱湯をかけるとひび割れや破損することがあります。

■水道管が破裂したとき

メーターボックス内にある止水栓を閉めて、町指定給水装置工事業者に修理を依頼してください。漏水修理にかかる費用は、すべてお客様負担となります。

問合せ／上下水道課

ださい。 **問合せ**／環境保全課

医療従事者の届け出は 1月16日までに

今年は、医療従事者等の資格を有する人の「届け出」の年です。

この届け出は、関係法令により、2年ごとに12月31日現在の就業状況等を届け出いただくもので、医療及び公衆衛生行政を進める上で重要な資料になります。

下表の資格等に該当する人は、漏れなく平成29年1月16日(月)までに届け出を済ませてください。

資格等の区分	届 出 先	
すべての医師、 歯科医師、 薬剤師	住所地または就業地のいずれか最寄りの保健所 京都府山城北保健所 企画調整室 〒611-0021 宇治市宇治若森7-6 ☎ 0774(21)2191	
保健師、 助産師、 看護師、 准看護師、 歯科衛生士、 歯科技工士 で、12月31日現在、府内を就業地として業務に従事している人	就業地が京都市以外の人	就業地の最寄りの保健所
	就業地が京都市内の人	京都府健康福祉部 医療課 〒602-8570 京都市上京区下立売通新町西入敷ノ内町 ☎ 075(414)4754

問合せ／国保健康課

税金や保険料、保育料、上下水道料金はコンビニエンスストアで納付できます。
※ バーコードの印字がない納付書は使用できません。



催し・募集

生活習慣病予防減塩推進 スキルアップ事業(料理教室)

高血圧や糖尿病などの生活習慣病予防は、規則正しい食生活と減塩が基本。



まずは、生活習慣を見直すことから、食生活改善推進員協議会「久味の会」のメンバーと、調理実習などを通して食生活を考えてみましょう。

日時 / 1月16日(月) 午前10時から
場所 / 保健センター調理実習室
対象 / 町内在住の人 **定員** / 先着20人 **費用** / 1人300円 **献立** / ひじきと野菜のつくね卵あんかけ、簡単ふろふき大根、さつまいも汁、カラフル白玉ぜんざい **持ち物** / エプロン、三角巾、タオル、筆記用具 **申込・問合せ** / 12月16日(金)～1月11日(水)に国保健康課へ。電話可

いきいきホールの 「体力テスト週間」

いきいきホールでは12月20日から27日まで、「体力テスト週間」として、バランスや柔軟性、握力など8つの簡単な測定を行います。

週間中には、最新の測定機器を使用して、筋肉の左右バランスや内臓脂肪レベルの測定を合わせて行い、その結果をもとに、自宅でもできる体に合った運動やストレッチなどを専門のスタッフが紹介します。

また、特別講座としてスタジオイベント(体操教室)や、ノルディックウォーキングなども開催します。

日時 / 12月20日(火)～27日(火) いずれも午前9時～午後8時 ※23日(祝)も実施します **場所** / 同ホール **対**

FMうじ

毎週月・木曜日 午前10時20分
と午後5時から「久御山だより」を
放送しています。

火の取り扱いに、十分注意を

年の瀬を迎え、何かと慌ただしい日が続きます。忙しさに紛れ、火気の取り扱いや後始末がおろそかになることが心配されます。

皆さんのご家庭でも、明るい新年を迎えるため、火の取り扱いには十分注意しましょう。

消防本部(署)・消防団では、年末の12月25日(日)か



ら新年の1月7日(土)にかけて、「年末・年始火災予防運動」を実施し、夜間パトロールなどの警備を強化して火災予防に努めますので、ご協力よろしくお願ひします。
問合せ / 消防本部

象 / 町内在住で40歳以上の人 **費用** / 体力テストだけ=無料、体力テストと体組成測定=300円 ※申込不要です。動きやすい服装と室内シューズを持ってお越しください **問合せ** / いきいきホール ☎0774(41)3466

ジョギング教室

くみやまマラソン実施委員会では、ジョギング教室を開催します。運動前のストレッチからフォームの確認など、全国レベルの現役大学生が初級レベルの内容から丁寧に指導します。くみやまマラソンに向けて練習したい人や親子で走りたい人など、気軽にご参加ください。

日時 / 12月18日(日)、1月15日(日)、22日(日) 午前9時～午後1時 ※雨天中止 **集合** / 中央公民館前 **講師** / 関西外国語大学女子駅伝部員 **申込・問合せ** / 実施日の前日までに同会事務局 ☎0774(44)2205 FAX0774(44)2203へ。電話可

あそびの広場 クリスマスのつどい

あいあいホールでは、民生児童委員の皆さんと一緒に、子育てを応援する「あそびの広場」を開きます。

日時 / 12月20日(火) 午前10時～11時30分 **場所** / あいあいホール **対象** / 町内在住で就学前の幼児とその保護者 **問合せ** / 住民福祉課またはあいあいホール

クロスピア市 12月25日(日)

まちの駅クロスピアくみやまでは、毎月最終日曜日にクロスピアとその周辺で、特産品の販売やフリーマーケットを出店する「クロスピア市」

を開催しています。

今月は12月25日(日)、時間は午前10時～午後3時までです。DUFFのライブなども予定しています。

問合せ / クロスピアくみやま ☎075(632)2300

1月8日(日) 消防出初式

新春恒例の消防出初式を行います。

消防職員、消防団員、町内事業所の自衛消防隊員が一堂に会し、防火意識の高揚を図ります。また、消防職員と消防団員による一斉放水を披露しますので、ご見学ください。



日時 / 1月8日(日) 午前10時～11時30分 **場所** / 中央公園野球場。雨天時は、久御山中学校体育館で式典だけ実施 **問合せ** / 消防本部



お知らせ

家屋の取り壊しをされた人は 至急、申告を

今年中に家屋の一部または全部を取り壊された人は、至急、税務課に申告してください。

固定資産税・都市計画税は、1月1日現在の建物の状況によって課税されます。取り壊しの申告をしていないと、家屋が無いにもかかわらず固定資産税などを課されることがあります。

家屋を新築または増築されたお宅には、家屋の評価にお伺ひしますので、ご協力をお願いします。

問合せ / 税務課

こどものコーナー



東角小学校 (敬称略)

【評】色が少しずつ変化するよう、グラデーションの部分の色づくりが丁寧になっています。

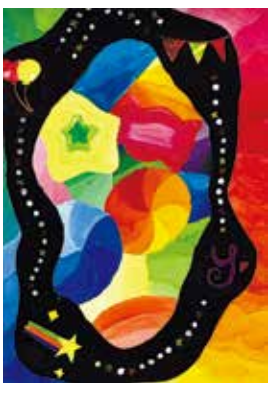

5年 長嶋 優(林)

【評】色々な形で輪のよう広がる様子を、色つがいの工夫をしながら塗られています。



5年 多田 涼菜(林)

5年 梅田 仁平(林)



【評】大好きな恐竜をデザインに組み込みながら、個性あふれる不思議な世界を表現することができます。

【評】家のリビングを忠実に再現したり、手を大きく描くなどの工夫ができています。



4年 風本 秀明(林)

【評】服の模様や床のタイルなど、細かいところも最後まで丁寧に彩色できています。



4年 鈴木 蓮人(林)

5年 岡林 天斗(林)



【評】一筆一筆丁寧に色を塗り重ね、不思議な世界を見事に表現することができます。

【評】背景にできるだけ明るい色を使って歯みがきを一生懸命する気持ちを表せています。

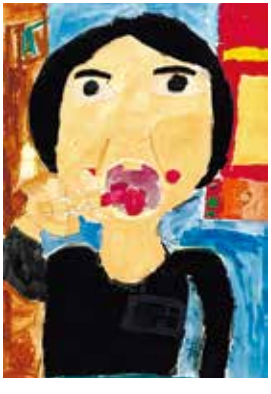

4年 野田 育巳(林)

【評】服のしわや髪の毛を、塗り方を工夫して表現できています。



4年 村井 里緒(栄)

このコーナーに掲載した作品は、**ゆうホール1階**で12月16日(金)から1月12日(木)まで展示しています。ぜひ、お立ち寄りください。

地区名	亡くなった人	年齢
北川顔	栗本ミチコさん	79歳
坊之池	澤田 友雄さん	85歳
西一口	齊藤 清子さん	89歳
東一口	片岡寛十郎さん	77歳
栄	栗林文三郎さん	83歳
〃	田中 和雄さん	83歳
〃	石塚 静子さん	89歳
相島	西野ハルノさん	93歳

11月受付分

ご冥福をお祈りします

図書館からメリークリスマス!
12月20日(火)〜25日(日)の期間に、貸出利用した人に、抽選で約20人にカレンダーなどを差し上げます。

おはなし会
図書館では、ボランティアスタッフが絵本や紙芝居を読み聞かせるおはなし会を毎月開いています。

日時 12月24日(土) 午前10時30分〜11時
場所 ゆうホール2階お話し室

おりがみの会
図書館職員による「おりがみの会」を開きます。みんなで、折り紙を折って楽しみましょう。申込不要です。

日時 12月17日(出) 午後2時30分〜3時
場所 ゆうホール2階ボランティアルーム
対象 3歳以上

図書館からのお知らせ

問合せ/図書館
☎00774(45)
00003